時報

EASTERN TIMES.

今天三張售大洋壹分肆釐

時報 一千四百六十九號
光緒三十四年六月廿八日
西曆一千九百零八年七月廿六號

去年今日
陸軍部尚書鐵良請開缺摺留中

海內外善士慷慨賜捐當即照解災區並登報紙以揚仁風 上海德發洋行爲荷 蘇本炎啟

本館代收廣東水災賑捐◉無錫華保泰助洋四元

勸募湖北黃州府屬岡麻安三縣水災急振啟

黃岡麻城黃安三邑毗連河流貫通今年五月杪大雨數晝夜平地水深數尺念八日黃岡之道灌河城山寨麻城之蕭家山三河口黃安之尹家河洪界山等處同時起蛟東西合流水勢洶湧衝沒田廬攻塞淹斃人口牲畜無算堤圩潰決口岸崩頽村落變爲邱墟盡成沙磧外江內河彌漫無際計三縣被災之區橫約百餘里縱約二百餘里死者已矣生者非坐斃于水中即流離于道左僵亡枕藉遍地哀鴻冇乳且恐塡溝壑傷心慘目莫此爲甚且三邑日內死亡[illegible]大災大疫十室九空今春雨水不時收成歉薄驟罹此災更屬不堪設想況乎災區浩大如漢陽荊州各屬均先後被災縱欲求食于鄰封亦不可得來日方長衣食之資[illegible]梓居懷曷忍坐視想諸大善長向以慷慨爲懷以仁慈爲體不惜太倉之粟勺水之滋救此哀而無告之同胞源源接濟多多益善總期多一分生全之望敬爲三邑數百萬災黎以謝 鴻施 譚啟 萬筱堂 游煥章 趙華庭 陶理堂 易楠楨 劉之源 徐培甫 劉指三 羅啟佑 陳楚生 [illegible]銘三 蘇耀堂 萬書 全叩 如蒙 惠振乞交 英租界仁濟善堂 麥家園泰和堂 新署帳房陶琪堂 法租界大馬路王恒豐號 德銘里泰[illegible]合號 太古昌徐均爾號 名利棧孫銘三

城東女學社招插班并設美術專修科廣告

(用色絹堆成翎毛花卉等)造花造果西洋裁縫等科半年畢業每費十二元膳宿照小學例有志美術者幸勿觀望自誤

考期七月十六十七兩日開學○美術專修科專請留學日本東京美術學校畢業生高文藻女士教授摘綿

上海中等商業學堂招生

程度 英文讀本第四本國文能作論說者 插入本科 英文讀本第二本國文能作短論者 插入預科 會讀英文國文能造句者 入備班

學齡 本科十五歲至十八歲 預科及備班十一歲至十五歲

學費 每學期本科九元 預科及備班六元

膳宿費 每學期寄宿者三十元半膳十元二角

考期 七月初六日起至十五日止預納報名費金三元

開學 七月十六日

校舍 法界紅坟山南打鐵濱上海商學公會廣告

電政局告白

本局前登郵傳部頒發收贖電股章程續奉 郵傳部效電飭將第九條刪除等因合亟登報更正

政論五號出版

本號首列中國國會制度私議一篇爲現今大政治家大學家憲民氏所作全篇凡十餘萬言(下期續登)綜集文公法學家之學理比較各國議院之成規而參酌中國現在之情勢體大思精洵足爲今日所取法欲議國會之眞相者盍一讀◉總代售處上海四馬路廣智書局

蘇經綸兩廠老股東公鑒

兩廠議遵農工商部批老股收回自辦並公舉周君舜卿接收呈報在案新機遵督憲批示承受機價遵瑞藩憲諭俟接廠三日後先交銀一萬兩餘分期交清積穀水利學堂費已預繳一季呈解藩庫先此通告 張月階 吳訥士 王錫六 吳子和 葉少齋 仝啟

濮卓雲廣告

劣弟守誠號敬齋原名元龍有書不讀避匿在外屢誡不悛如有糾葛僕與家中概不預聞

國民白話日報七月初一日出現

每天一張賣錢十文○總發賣處在四馬路望平街對面賜登告白在此接洽○事務所在馬立師馬德里三弄各處信件寄此○外埠報價一日一寄全年六元半年三元五日一寄全年三元半年一元六角如定五份一日一寄每份價同五日一寄郵票不收空函不復○各團體定多份特別減價○代派酬勞極豐章程另刊函來取閱○外有白話廣告一篇登在今天新聞報上請注意

京漢鐵路局廣告

啟者本路南下客車現已通至三汊埠七月初四以後南北可以接續盤運惟須於三汊埠迤南四里下車渡一小河至七月下旬即全路通行無阻矣此佈 京漢路局啟

四馬路惠福里教育館投標招盤廣告

一本館專售儀器爲業凡學堂應用如理化器測量器軍樂體操器以及各種標本模型藥品圖書文具等一切俱全欲投標者可先向上海商會及本館取閱存貨清單 二所存各貨並生財實尚值二萬金有奇 三准用投標法限六月底止願盤者可將各種存貨開一總數價值封送到會以便彙投筒內 四所投各標定於七月初一日下午三句鐘由商會會同各莊各東及各投標人當衆開筒以還價較多者受盤得標者儘五日內照標價付十天期莊票交會頂盤 五投標人應各將姓名住址塡明於標單之上 六願爲本館投標者須先期先付定銀二百兩存會如得標後旋有更變等情應將定銀如數作罰倘不付定銀者標價雖大不算如投標不得者定銀退還原人

招商局新銘快輪準念九晚開往天津烟台

本輪賬房關灼棠謹啟

浙路甬屬集股處第一期收款展期廣告

浙路第一期股款原定四月底截止前經股東會議決展緩四個月以八月底爲止敬懇即照辦凡同鄉已認諸君務於期內從速繳款未認諸君仍希合力續招爲幸 甬屬集股處啟

(大清郵政局特准掛號立券之報紙)(日本明治三十八年一月十三日第三種郵便物認可)

向經認定之股數有未交者由各經招人分函催交仍希給行廣招以紓大局○本會通信處暫行移設在上海西門外工程局西區

中國品物陳列所廣告

本所設在上海英租界四馬路聚豐園舊址專集中國各省州縣產造特色精良之品物分賣品非賣品兩部分類陳列現定七月初一日出租房屋八月初旬開幕一切章程詳登各報如欲索閱者向三馬路小花園商餘雅集本所事務處接洽可也

發起人 李平書 葉子衡 葉又新 余伯陶 金琴孫 沈縵雲 王一亭 朱衡齋 顧馨一 張逸槎 郁屏翰 吳晚九 黃友林 毛子堅 鍾紫卿 謝樹[illegible] 李蘭[illegible] 同訂

中國品物陳列所招致寄賣品物廣告

本所搜求各省州縣精良品物分賣品非賣品兩部陳列各處收藏家有精美奇特之品願交本所陳列者概不收費其非賣品中如願出賣者列於賣品中請取本所寄陳寄賣章程閱看即日安寄上海四馬路胡家宅小花園商餘雅集本所事務處掣取收條決不致悞 發起人李平書等謹啟

京師自來水有限公司聲明廣告

本公司原定第一期內將三期股款一次交足者每十股准加紅股一股現在本公司北京紅股即在京登報聲明以六月十五日爲限凡在六月十五日以後交股者歸入第二期概不加給紅股至天津及他埠紅股仍以七月十五日爲限七月十五日以後所入股份亦不加給紅股以示限制現在北京交足三期股款者均自六月十六日起換給股票息單其天津及他埠交足三期股款者統自七月十六日起由各承招處將股名股數造冊彙寄本公司照塡給股票息單仍寄由原收股處分別轉發股東收執隨即將原領收條撤回寄交本公司查銷查前次入股諸君所收收條係籠統塡給一張今換給股票息單如須分塡或十股合一股票或五十股百股合一股票均無不可望速將股名股數詳晰開單送交原收股處以便分別造冊彙寄本公司照塡幸勿稍稽至盼

廣告

六月二十二日下午八點鐘接到津電錄呈 台覽 上海天津銀號徐樹衡寥京津水股已招百五十萬粵漢來訂者尚紛紛望速商滬上諸公優先約能留幾何速復以便預留森 公有願購者優先投者請先來掛號以便預留七月十五日截止矣 上海天津銀號謹啟

民立上海中學堂招考

年齡 正科十二歲至十八歲 預科十一歲至十六歲

程度 國文能作策論英文讀本第四算學習至比例者入正科 國文能作短論英文讀本第二算學習至命分者入預科

考期 七月十六日下午二句鐘

報名 本學堂 新北門內

民立上海女中學堂招生

年齡 十二至二十五歲

程度 國文能作論說學習代數者入本科 能作短論數學未完者入豫科 特別科 鉛筆油畫彩畫洋琴英文不限年齡欲專習造花手工者亦歸此科

學費 每月二元膳宿四元半特別科另詳章程

考期 七月二十一兩日

校所 西門外源壽里

電報股東鑒

茲經本會調查電報局念六屆進款除一應開支外實獲利八十餘萬念七年屆又除四十餘萬如按股派息每股應得利六十元上下今電局不但不照章給息反貶價收股今讀其所刊收股章程凡在股諸東莫不憤恨謂郵部欺商太甚我商人惟有堅持到底決不交股以示抵制粵會來信亦表同情誠恐遠處股東未知底蘊致受愚弄如港商也爰特佈聞 粵股東會

再近日郵傳部所刊收回電股清單告白

茲經調查明白皆係郵部某公某公之股份也以此爲誘勸商人繳股之法其實某公之股皆係光緒二十八年以賤價購入者與我商人情形不同幸勿效法爲之以保血本而固團體 愛再佈聞

上海電政局告白

本局現奉 郵傳部來電收贖電股每股給回票價一百七十元加優待十元共一百八十元本屆利息在內願領價者持票摺到局呈領並不抑勒期限以六月底爲止准就近在北京天津上海漢口廣州香港各電局繳票領款其僻遠地方零星碎股再行酌予寬限等因並頒發章程九條到局奉此除將章程另刊以備各股商來局取閱外合亟登報俾衆周知此佈

中國圖書公司特開股東大會

本公司定於今日午後一時開全體股東大會凡我股東老股請攜帶股票新股請攜帶收據屆日准時到會決議辦法欲向本公司查帳者請照公司律先期三日知照特此通告 總理張謇 協理李鍾珏 會所在上海南門外陸家浜本公司新廠內

大清銀行告白

本銀行因改定名稱從前發給之股票息摺應一律收回另換新式票摺前已登報聲明茲特再爲廣告務祈與股諸君將所有舊股票息摺交至各埠大清銀行必須改塡堂號人名亦望一併開單交行當時由銀行發給收條俟三個月後即憑收條換給票摺由本年七月起至九月止切勿自誤此項換票並不收費合併登明

寧紹商輪公司收股處

(上海南市)安康莊(敦仁里) 立餘莊(吉祥弄) 元大亨莊(郎家橋油車街) 元興莊(吉祥街) 元昌參號(咸瓜街) 巽森木號(竹行碼頭) 久大慎記(吉祥衖) 木業會館(生義弄) (北市)會餘莊(濟陽里) 宏大莊(泰記弄口) 和康莊(興仁里) 升大莊(濟陽里) 崙餘莊(乾記弄口) 鈞康莊(興仁里) 福和烟行(大馬路抛球場) 瑞豐莊(皇安里) 晉和莊(興仁里) 源吉莊(乾記弄) 兆豐莊(興仁里) 法界四明公所 美界瑞昌順(百老匯路) 乾泰興號(百老匯路) (外埠)寧波◉源豐銀號 謙和莊 賚餘莊 甬順記 咸恒莊 乾豐莊 元升莊 (蘇州)裕蘇 (杭州)豫和莊 源豐潤 乾大莊 元大莊 (吳淞)萬隆布莊 (鎮江)順記號 裕蘇局 (南京)裕甯局 (蕪湖)順記號 (九江)順記號 (漢口)老順記 大慶元 (天津)源豐潤 老順記 (北京)源記 恒利號 大慶元(票號) (烟台)咨順號 (營口)可熾號 (廣東)源豐潤 (福建)源豐潤 (汕頭)豫茂莊 源豐潤 (廈門)源豐潤

海州海豐麵粉公司添機續股廣告

本公司前年開機即遇江北水災支持一年深慶虧折幸上年豐收自五月接收新麥至年底結帳除彌補以前損失尚盈官利餘利一分八厘此蓋地利優勝使然現在向來食麪省分如山東直隸奉天等處均稱本廠麵粉色味性質與衆不同銷路日廣定貨日多每苦無以應付因集在滬股東董事公議加添機器千袋續添股本規銀十萬兩先儘老股東添入有老股一股准添一股或讓給親友添入亦可統限於七月二十日以前交足股銀票息摺倘老股逾期不交股銀方准附入新股但新股亦須於限內先行掛號給股以便限滿後查照所掛股數知照繳銀俾與老股一例享同等之利益 上海南市鹽碼頭海豐麵粉公司帳房謹啟

社論

大臣政體平議

甚矣今日政府政策之矛盾也其諸春秋家所謂非常異義可恠之議也乎將以爲地方分權耶則部臣日日言通飭日日言統一也將以爲中央集權耶則持節專斷之大臣又冠蓋縱橫遍於天下也試舉其最不可通之點而一一剔抉之政界諸公或有以釋其疑而增其議乎

督撫者行政官也會議政務大臣者議政官也立憲之邦首當分別行政議事之權非惟絕專制之萌亦以便行政之圓滑耳吾國雖無分權之制而議政之權要必在內而不在外今督撫皆加會議政務大臣銜是以行政而兼議政也微論與立憲之政體爲不相容卽衡以向來重內輕外之祖制亦顯然枘鑿而不合矣吾嘗謂政府之馭吏也權利所在則擾奪競爭毫不相讓如近者政府可借外欵而疆臣不得私借外欵政府可加鹽稅而疆臣不得擅加鹽稅是也勞力所在則委卸推宕不憚失固有之權而使它人代負其責如此次督撫普加議政權是也蓋當變政之初徒欲以集思廣益博大開言路之名及乎各省請願之章雲屯霧沛璐衡石程書亦將有日不暇給之勢而諸公始不勝其聒矣而又怵於公議拒之不能置之不可惟有卸其任於疆臣俾爲我分勞以圖片時之清靜耳曩者戊戌政變以後總署王大臣以案牘紛繁奏令各省將軍督撫均加總理各國事務大臣銜直接與外人辦理交涉其結果也非惟不足以省事適使外人得督撫一言卽執爲總署業經允諾之證此一年中外交事件倍極煩難迄拳禍之烈始止今督撫會議政務之舉猶此物此志耳

禁煙者圖强根本之要計也膏捐者聚斂苟且之下策也是故欲伸煙禁則不得復斂膏捐欲擴膏捐則不得復辦煙禁二者實處於極端反對之地位而不能並存此事理所必然雖婦孺亦無難共喻者矣今膏捐煙禁一時並行固已奇矣比聞將召督辦膏捐大臣柯侍耶入都俾兼領禁煙大臣之任此大臣者其將視鴉片爲酖毒而大樹其風行雷厲之威棱乎抑廣土藥之銷塲而講求裕國通商之至計乎舜歟蹠歟吾不得而知之矣以重稅爲閒接之禁約外國固有行之者矣然惟麴蘗烟葉等物有害於衛生而又非政體所宜禁者始假手此策耳毒物如鴉片其故可以是比例也哉

故事各直省督撫每屆三歲一出行邊其出也後車數十乘從者數百人責屬吏之供張宴犒以權力挾取一無騷擾之供結已耳於閭閻之疾苦郡邑之利病豈惟一無所興革已哉實則使吾民於正供租稅之外更增無數之負擔焉平居無事之時有識者猶慮其擾民爲之深居簡出況乎水旱偏災流亡載路如今日者乎比者或議復明巡按之制斯實救時善策乃議者以爲擾民而不之許而顧通飭各省督撫每歲一出巡閱此又何爲者耶

要之今之所謂新政者吾知之矣始之以考察繼之以會議又繼之以通飭而後以派遣大臣終之所謂新政者無餘事矣嗚呼何立憲之足慕而專制之不可爲也噫

通信

歐洲通信

意外部大臣梯克多民日前在意下議院有一絕著名之演說論歐洲大勢最爲詳明據云歐陸現狀極爲和平有數德報雖極力以危言聳聽然此僅德人一面之詞不足據也歐人不願再有擾亂各國政府亦均持和平政策戰端終無由發見也繼特論及土耳其問題謂意萬不能忘情于巴爾幹之所有利益但于他國在巴爾幹利益意亦不願有絲毫反對之舉動也復述意奧間在巴爾幹鐵道問題之交涉（按此卽前述米脫維利鐵道事件土既許奧建築意大利微有不願與奧人有小小之衝突）法于此問題中立并不助奧此與意之便利不少蓋法之外交常見好意人也復述意派海軍赴土耳其一事此交涉頃已了結因土廷已允意之要求意于派艦事件實不錯謬意在土境本有設立郵政之權利今次始表示意大利在土之權利于世界也於此演說之中意外部詞意略反對土人彼于土多所忠告然此忠告實不啻强迫彼謂土廷應解說分明以後永遠再無嫉忌意人之念彼復希望土政府禁其官吏不得再有反對意人之舉動當時以此次派兵艦爲警懼也繼復論法意兩國在土耳其之問題有謂意在土境設立郵政一事於法意間之交際極有窒礙者此實大不然意法交際現極親睦與前此無異設郵事件於法意交際毫無關係也最後發表意大利所抱持之政策德奧意三國之同盟現仍保守不變意常願盡其忠誠於同盟之國近時意在三國同盟中之性質已與二十年前略有改易前此意與德奧實係攻守同盟近時則意僅有守之同盟無攻之同盟故於法國之交際決無礙也現時歐陸大勢極爲均平法俄同盟與德奧意之三國同盟兩者遙遙相對而法俄同盟及法英協約正所以成就此均勢者也此均勢者卽世界和平之保障也

俄國擬重整海軍俄首相斯特里賓在議院提議請籌一千一百萬盧布爲造大戰艦之費議院中之海軍調查專會要求俄政府須於造大戰艦以前將海軍部人員全行更易俄首相謂彼之意見亦極相同彼已開始整頓尚當繼續辦去務求盡善特此一千一百萬盧布之經費政府需用甚急務望議院贊成議院仍拒絕之全院人數計有百八十四人反對僅七十八人贊成此案不能通過將來或者因此復行解散議院亦未可定

法屬安南東京地方於西四月底有中國革命黨員六十到河內在一客棧集會爲法國警察所捕置之獄中法政府責革命黨不應在法國境內有所運動務須立刻出境嗣革命黨諸人請法政府送之往新嘉坡法政府許之以五月十九號載之法船拏茫許號往新嘉坡迨旣抵埠英政府復拒絕不准登岸法駐新嘉坡之領事請示政府但在法理上不能交之中國然又無可放置遂復轉載送往荷屬巴打維亞此亦南洋各島之一華人衆多之區域也按此革命黨多人之聚議係承分往望小東蒲寨新嘉坡等處運動各商人之貲財及助力以贊助雲南之革命者也

德報名拏加惹特哥羅立者曾示一論謂德不懼有戰事人謂德見英法俄之連合極恐慌者此實大不然也甚至有謂德不能一戰者特德民此時不願戰耳非力有不足也倘無因緣德又何必與人一戰德之各部大臣自應常以維持平和爲念然歐人當知吾德之平和僅能以現時之景况爲界他人若欲侵越此界則德亦不能終平和也德之軍人必力防禦此界線毋稍退怯德之刀常利也

選錄

道咸同光四朝詩史一斑錄叙例

附姓氏里居目錄及徵求近人詩稿小啟　昭文孫雄原名同康初稿

此編信手拈取借詩卷以遣病魔無所謂選何所謂例惟區區微恉有不得不略陳者稍述如左

庚子辛丑之歲余在里門奉親養痾居虞山西麓小白雲棲禪院湖光山色都歸一覽展卷吟哦有翛然塵外之想蓋閒中之至樂也彼時頗思彙集近代名家之詩有關於朝章國故者輯爲詩史一編（曾與徐倚虹前輩兆瑋相約兩人合輯國朝詩史乾隆以前前輩任之嘉慶以後不佞任之并互相商榷體例期以十年成書然茲事體大談何容易特性好吟唱藉此舉以搜訪名篇鈔存佚所謂非曰能之願學云爾）甲辰讀禮茲事遂輟近歲人事變遷益不復注意於此本年三月適覯齒病所職又在管理學生跬步不得自適爰取行篋所存近人詩拉雜寫之識短學荒又困末疾未加抉擇其中流連光景之作亦居十之二三而乃襲用詩史之名眞覺不稱其實惟不佞擬仿異日略仿歸愚別裁蘭泉湖海之例綱羅雅什以成夙志故沿用昔名聊申旦暫硜硜之見有類井蛙殊自笑也

近歲講學餘暇曾輯眉韻樓詩話四卷平生師友淵源及百年中朝野墜聞凡與詩學有相關係者略具梗概竊附蒲褐山房之往例也此編於諸家姓名之下僅略誌爵里不詳事實異日拙著詩話出版或可互相印證惟茲時寫印倉猝（由鋼筆板寫印百餘部以代鈔錄之勞而已）卽姓氏爵里尙多譌舛倘荷大雅君子貽書訓正俾免誣訶則幸甚幸甚

人之所以異於飛走之族者爲有語言以達意耳昌黎云人之最精者爲言文辭之於言又其精也不佞竊謂有韻之文尤爲文之最精者故六經諸子咸多有韻之文六朝時文筆之分辨別尤嚴昭明文選列詩騷於序論各體之前必也正名知者鮮矣

（未完）

小說

復仇小說 窟中人 第四卷

（十三）私生兒

公子道、我父親也在這裏麼、伯爵道、便在這隔壁房內、方纔我正和他說話因爲聽說你來了、讓他一人在那裏、克皐公子聽了心中卻有些担憂倘然和那克皐侯爵相見了他不認如何是好伯爵卻仍安然道、你父親方纔說的話卻和你相同便是昨日柳浪侯爵寫來的信也甚符合等一回兒後你們請相會罷公子故意喜歡的謝道等回兒眞個能和我父親相會麼伯爵道、自然能夠但是現在我卻還有幾句話告訴你你須記著自被那仇家掠去了後養你至今你父親也無從尋你你也全不知道今來掠你的人又起了貪念了要想將你賣還給你父親這個消息被那柳浪侯爵知道了柳浪侯爵原是個有名的慈善狂人終年只携著銀錢向世界各處游玩隱了眞名姓專平人家不平的事他一得這信他便費了多少錢雇了多少人專向各處探聽你的蹤跡被他探着了一邊便關照着你一邊又關照着你父親教你父子二人自行相會便可破那仇家實你的惡計但是他又不肯自己出名周旋這事因此他又託付了我公子道、原來如此柳浪侯爵一番的苦心我卻沒有知道眞是多謝他了說時公子的顏漸漸紅了起來伯爵卻又替他遮蓋道、怎樣探出你的蹤跡柳浪侯爵卻沒有對我說我全不知道看他來信的意思你當時甚是困苦的公子的顏登時愈加紅了低頭答道、正是

（未完）

本館代收廣東水災賑捐廣告
敬啓者粵東洊水爲災圍基冲決田禾淹沒家室蕩然災情之重爲從來所未有億萬同胞嗷嗷待救本館已交廣帮會葵所洋二千元囑其速滙災區更望海內外仁人君子慨解義囊以救此浩劫之災黎[illegible]本館代收轉滙並掣取收條並將芳名捐數隨時登載報端至盼至感　本館協賑所啓

江南醫學堂第二期招生◉資格 年十七歲以上文理通順不染嗜好 學年 四年畢業 學科 解剖學生理學病理學內科學外科學眼科學產科學細菌學衛生學藥物學化學日本文 學費 每學期二十元 寄宿生 暫限二十名 開學 七月二十日 章程 赴堂索閱外埠函索可也 校舍 南京廣

大清銀行廣告 ……止過期不收幸勿自誤

老鳳祥記銀樓開張 擇吉七月二十開張
……西首坐北朝南……金監製戊字滿漢歐美各種……金銀首飾博古……西鍍金點翠法藍堆累鑲嵌一應俱全凡蒙賜顧無不克己以廣招徠請認明吉慶爲記庶不致誤

上諭 北京電

六月念七日內閣抄奉

上諭政聞社法部主事陳景仁等電奏請定三年內開國會革于式枚謝天下等語朝廷預備立憲將來開設議院自爲必辦之事但應行討論預備各務頭緒紛繁需時若干朝廷自須詳愼斟酌權衡至當應定年限該主事等何得臆度率請于式枚爲卿貳大員又豈該主事等所得擅行請革聞政聞社內諸人良莠不齊且多曾犯重案之人陳景仁身爲職官竟敢附和比暱倡率生事殊屬謬妄若不量予懲處恐譸張爲幻必致擾亂大局妨害治安法部主事陳景仁著卽行革職由所在地方官查傳管束以示薄懲欽此 又奉

上諭四川重慶府知府員缺著叚友蘭補授欽此

宮門抄（同上）

六月二十七日 召見軍機

專電

◎外務部通咨各省督撫嚴禁私招華工出洋如有違犯卽將載工之船扣留（廿七日亥刻北京專電）

◎郵傳部議決各省設交通使專司郵電路航權（廿七日亥刻北京專電）

◎張勳被參縱兵擾民政府擬調其回京改派馬玉崑往鎭東三省（廿七日申刻北京專電）

◎政府電飭各省督撫徹查所屬備荒銀兩以濟賑災之用（廿七日申刻北京專電）

◎愛育善堂力辭粵路公司不允代收第二期路股銀兩頃由粵督張人駿照會該堂紳董敦勸代收故今日（卽二十七日）大會議取決（廿七日亥刻廣州專電）

◎法部通飭各省嚴禁獄卒凌虐犯人（廿七日申刻北京專電）

◎御史奏蘇省牙捐擾民宜飭停止（廿七日酉刻北京專電）

◎昨日（卽念六日）京師甚（此字電碼疑誤）華壽燈（恭祝萬壽張燈）洩電致斃數人（廿七日申刻北京專電）

◎甯藩繼昌赴皖護理皖撫提學使陳伯陶署理藩司道員李瑞清署理提學使均定於七月初一日接篆任事（廿七日亥刻北京專電）

◎南洋島來電 念七日亥刻到

時報館轉各政團鑒請開國會極表同情頃聯各埠實力要求以期必成霹靂埠總商會叩

◎漢口來電

時報館鑒岡廠安三邑水災最慘貴館素彰公義祈代募振捐併轉各報館餘函詳黃州會館紳商公叩

譯電

◎倫敦電 土京路透訪員電稱土皇現已頒命召集國會且命舉行選舉當勅命未發之前「賽朗尼加」以及各要鎭之人民已早聞宣布立憲消息均爲之歡呼不已

◎倫敦電 土耳其靑年黨舉動日來更形進步現已在蒙納斯斗宣布立憲一切均照一千八百七十六年密哈濺夏首相所擬憲法辦理該憲法所主張者爲凡屬土政府臣民均獲享受平等權利當宣佈時適値列强要求最盛時代卒因妙用該憲法始克就範今土廷所派特使已被該黨拘留因此土皇與新任首相賽特濺夏業已頒命召集國會此爲自一千八百七十八年二月俄土戰畢解散國會後之第一次召集國會大約列强當不致起而干涉此事蓋各國遽聞此信更當注意於改良問題焉

◎東京電 先斯伊藤公爵會偕前首相西園寺侯爵往謁新首相桂太郎侯爵晤談之下所有政府與政友會（按西園寺仍爲該會頭袖）政見不同之處均已商妥

◎東京電 此後新內閣行政上當更形便利而日後西園寺亦大有重任首相之望云

要聞一

◯帝室之尊榮

▲皇帝萬壽紀 日前軍機處交片於本月二十八日皇上萬壽聖節此次奉旨派出王公文武大臣聽戲並賞宴自二十五二十六等日准辰刻進東宮門恭備兩宮入座各該王大臣挨次進內聽戲至申刻散戲仍出東宮門

禮部接准軍機處交片於本年六月二十八日皇上萬壽聖節業經奉旨於二十六日在仁壽殿受賀例應派員恭備贊引等差昨經溥尙書等公儀制司御前鳴贊官寶和勝安贊行禮榮緒榮安贊排班其餘各員前引王公大臣入班行禮

▲肅親王受封記 禮部因此次肅邸受封典禮隆重特於日前查明則例詳開禮節次序專摺奏聞摺內聲稱光緒三十四年六月二十四日冊封肅親王是日辰刻儀制司官豫設節案冊寶案於太和殿丹墀上鑾儀備黃亭由禮部署舁冊寶至太和殿丹墀部付印持節授正使正使祇受偕副使暨執事官皆朝服行至東長安門乘馬前陳御仗將至府門下馬府屬官預設節案冊寶案於府堂設樂於庭王率府屬官朝服跪迎於道左樂作正使持節偕副使暨執事官陳冊寶於案王北面行三跪九叩禮樂止興王就位跪宣讀宣冊畢正使授王王祇受授於府屬官府屬官跪接陳於案次宣寶儀如之樂作王北面行三跪九叩禮樂止興正使持節出副使暨執事官隨出王跪送如迎儀

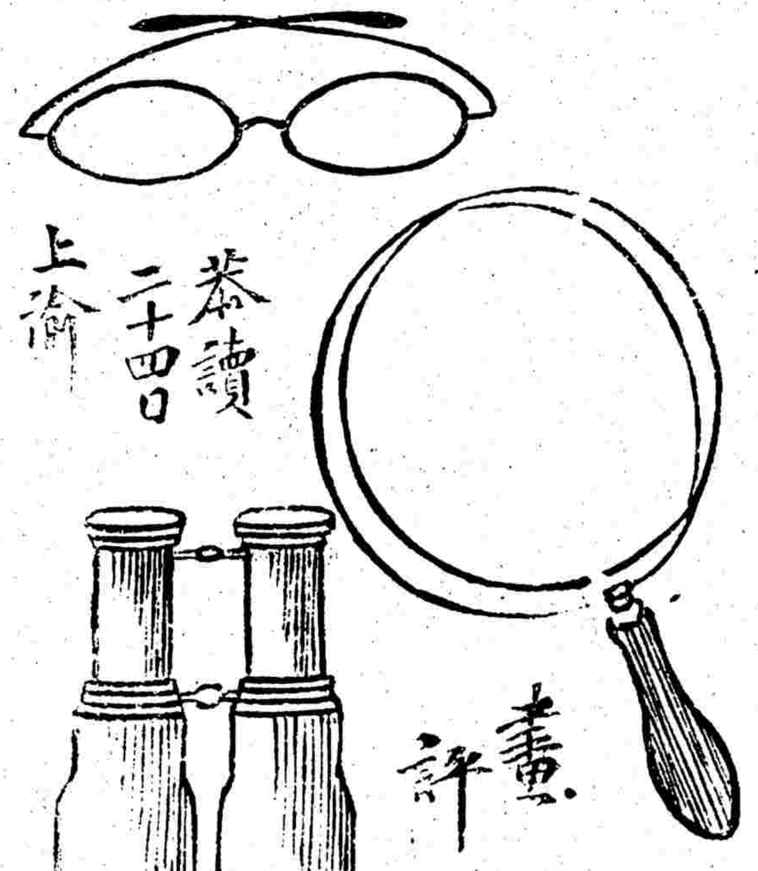

譯聞

◯法人抗辯滇越亂事
（譯倫敦泰晤士報巴黎訪函）

近數年來南清革命風潮盛行風聲所播民間聞而相從者實繁有徒卽文武官員中亦有與該黨深相結納者惟因中國弱于施政使法政府平日所持態度稍形中立然南數省已早入亂黨之手固無待法政府助長革命舉動而後成焉觀於華兵時由官軍淪爲匪徒復由匪徒轉爲官軍出入反覆一若單爲餼財計然則南數省之不淪入匪手者不亦別有他故在耶雖然法政府在東京固嚴禁亂黨私運軍火爲在邊境亦不准亂黨招集隊伍焉餘如亂黨侵犯華界或欲避居越境莫不竭力禁止惟界線延袤甚廣道路紛歧則防範之爲難已可不言而喻凡遇拘獲亂黨均將軍械沒收屈計目下被留亂黨已逾七百餘人內有桀魁數人卽在河內法政府亦設法嚴禁恨不已蓋皆華商交通亂黨以致華商均爲怨法政府以爲如是相助可告無罪於中政府矣乃滇省諸當道常以越南政府暗助亂黨等辭入報中政府以冀諉過他人而免失治之咎因此法政府力主派員往查情由之議屆時虛報避咎之非以及法兵協助邊境華官之價値當不難水落石出也

滇省華官不省法人之助力反事事反對如法人建築雲南鐵路則多方妨礙有背合同實甚中央政府對於法人諸未了問題亦復百計遷延不爲議決而往年所許給各國之權利於他國則爲之實行且給與新權利對人法人則全行拒絕卽在邊境法國如此相助亦難免華兵之侵犯竟被殺斃安南人民搶劫村落而於追逐亂黨時復被鎗斃法國斥候兵是則法政府直有不得不起而力圖之勢矣

◯續法人抗辯滇越亂事

自近來雲南邊界（番郎）地方及廣西邊界「基麥」地方啓事以後法政府已忍無可忍蓋法國只願嚴制亂黨不知彼黨固已積嫌成仇累行抵拒長此不已恐法兵又須犧牲性命因此法政府特向中政府要請不但須懲處在事人犯且須懲儆煽惑排外主義之人如現任雲貴總督錫良自到任以來幾至公然仇視法人尤爲其中最形顯著者法政府明知了結現有爭端於事無所補益而預籌日後之平和實爲此中要著因此中政府所請派員往査「番郎」「基麥」二案亦無不允應而法政府對於邊界既不要請劃清界線對於滇桂諸省亦無要求新權利之舉蓋熟籌情形欲圖免傷中國民情者亦可謂達乎極點矣目下中政府一方面只顧向法政府表達歉忱（如西六月十六號中政府復行設辭道歉道謝事之歉忱並道謝協助之勞）而華報一方面則仍指法國賄助亂黨若是情形長此不已法政府實有所不甘目下所要求者除懲處在事人犯偵邱屍屬尊重合同權利諸款外且須中政府顯明厚愛法國之確證此在中政府於目下京中交涉於諸款中擇取一款以證此意也至於外間所稱法人要索延築正太鐵路以至西安一節實緣法人曾築該綫路首段二百五十基羅邁當大得中國歡心因此法人亦得有展築該路之優越權惟該綫係最爲益中國之路中國亟欲自行管理若一旦令其實行所許者讓歸法人籌款建築恐不知舉此當干犯中國至何地步然所稱法政府要索此權一節其屬無稽之談乎

批評一

◉土耳其之國會（冷）

土耳其今又召集國會矣自俄土戰敗解散後今尙第一次召集也然而土耳其之於國會已曾召集矣已曾解散矣已曾解散而又召集矣而我中國尙曰請願也請願也嗚呼土耳其今日召集國會尙恐懼曰諒列强不至干涉此事也況于今日尙未召集者

患病者自家治病電器

壯陽種子天外奇方

前大日本國總理大臣伯爵大隈重信閣下序文
前駐日大清國公使李家駒閣下題字
東京電氣治療法研究會編輯局著

前大日本國司法大臣子爵清浦奎吾閣下有效證明
駐上海大日本總領事永瀧久吉閣下有效證明
東京電氣治療法研究會創製發售

華文 自用電氣療法新編 全一册

定價大洋七角 郵費一角

此編將電氣治病之方詳細發明・俾世人皆易曉易用・以宏博濟之功也・故其所設學理・的實是專・所用字句・平易是務・凡登載條中・除酌采德英諸名家定論外・其屬本會發明確鑿之方・亦皆係大方醫伯稱贊者也・今此電氣自療機器・其價則廉・而製作極精也・且功則神・而需費殊微也・若夫人家置此編・則百病千方・求其方則可用・人盡醫矣・購手可至便而又至神者也

▲本書先論人體構造及其生理作用・次詳說患病者自用電氣治病機器之難治諸病・次將左開五十病名下詳說其原因・症候注意及電氣療法

◉每症腦病・脊髓病・神經衰弱・陽痿・遺精・性子宮病・月經不調・胃腸病・神經痲痺・神經痛・關節・發育不全

又筋肉疼痛・中風等症

次詳說電氣美顏術電氣按摩術電氣脫毛術等最新奇方數種

▲本書紙數百五十頁所登繪圖總有十四並皆極精極巧之逸畫也

患病者自用電氣治病機器六種・並係本會所創作者・其爲製作推陳出新・務去虛飾・專主實用・凡無論何人・易于使用・兼無危險之懼・且其發電整正・使用堪久・業經日本政府特許局允准專賣特權・及日本工業所有權保護協會精查認明・並俱在案・四海士商・亦夙所賞讚者也・

(詳細見自用電氣療法新編)

▲本會所發售之第一號電氣自療機器之有効證憑
本作器 令平流 感傳 混台之三種電氣・節易發生・又其強弱加減如意 其使用安全且輕便者也
工業所有權保護協會會長子爵 清浦奎吾 押印

▲將本會所發售之第二第三各號電氣自療機器之有効證憑略之
本會所發售之機器使用賞讚者
駐上海日本總領事 永瀧久吉
認證本機器有效治療
余用本機器治沈痾病疾頗爲靈效極巧極快之妙品也
河南省彰衛懷三府兵備道台 馮光元
本使用賞讚者已多今不列舉之耳

總局 日本東京電氣治療法研究會發售局
分局 清國上海虹口鐵馬路四十二號

上海總經理發賣所 四馬路 中西大藥房

自用電氣治病機器 自用電氣療法新編 特約代售處 (棋盤街) 上海商務印書館及各分館 中國圖書公司及各分局 文明書局及各分局

完善無缺 自用電氣治病機器

總有六種 自用電氣療法新編詳說之

城內衣莊同業改售洋碼廣告

我業向售錢碼近因銅元充斥虧耗甚鉅是經同業議定七月初一日改售洋碼每兩大洋一元小洋照市貼水恐未遍知特此聲明擇于初一初二日兩天恭就木商會館敬戲兩臺重整行規以昭劃一此佈 衣莊公所啓

奏辦江南振捐公益彩票頭彩四萬元第二十會七月十三日開彩

本總局奉 南洋大臣兩江部堂憲 奏明辦理現設票二萬張每張十則售洋六元以八成派彩共計中彩有四千零四十張之多較各省彩票爲優按月開彩奉 南洋大臣派委大員及公正商紳惠臨監視以昭大公又第三十八會副票七月初七日開彩所有中式紅票憑本總局對號單實足兌洋諸君定票請至上海南市久大碼頭便是特此布告本局外埠分局南京府東大街漢口義昌巷虞炳記內蘇州閶門內天燈弄杭州分局設在珠寶巷松江分局在西門外湖南長沙永興街州北中街 鎮江東塢街 江南振捐公益彩票總局謹啓

蘇州大同女學招生◉效用

開辦三年稟陳各大憲咨部立案卒業考驗給憑 資格 八歲以上二十八歲以下 程度 高等本科初等預科 納費 每半年學費六元西文爲隨意科由美國女士教授讀者另加三元複音琴歌亦由西女士教授不加費膳宿一律廿四元半膳十元 考期 七月十八 開學 七月廿一 校舍 一律新造在舊學前書院弄 附白 本校西文及複音樂歌係美國柏樂文醫生之夫人下半年仍在本校教課並無回國之說

遺失招商輪船總局息摺

茲遺失郎文才名下招商輪船總局第九千二百十二號至十六號五股息摺一扣又第二萬九千二百十二號至十六號五股息摺一扣已向總局說明註册作廢另給新摺爲憑特此登報聲明 郎文才代表人馬厥猷告白

電政局收贖電股第七次清單

本局六月念六日經收立記五二二號二股檜記五二八號二股椛記五二九至五三一號止六股如記五三七號四股福記五三八號四股良記五四一號四股恭記五四二號四股彊怒齋一三四六號十股儉記一八三六號十股壽記一八三七號十股雲記一八三八號十股仁記二八九七號十股陰記二八九三號三股川記二九八七號二股梅記二九八八號三股和記三零八七號十股昌記三零八八號十股周潤德堂二五三一號十股共一百十四股又濂北京局續收二三七六號延修堂一股二三七七號懋勤堂二股二九九一號貽善室五股共八股○又濂香港局續收一二八六多壽記十股一三五零彊怒齋十股一二二六補月堂十股又二一八○阮香菱二股二六二五李楚湘一股共三十三股○又續收二六一四梁潮瀚一股二四九六楊蔚記十股四九七楊蔚記十股三○五○公記二十股四三○鄭合順十股二零六六鄭寶陸堂二十股四三一鄭合順十股二○六四鄭合順九股二○六二鄭合順五股二○六三鄭合順五股四三三鄭合順十股二○六五鄭合順五股四三二鄭合順十股二六七九馮懷遠堂八股二六七七馮廉怒堂五股二六八○馮壽昌堂二股二六八一馮廉義堂二股二六四九張菊南二股二五八○鄭琼秘堂五股二七八六瀛記五股四九六炳記十股共一百六十股正以上三局共收三百一十五股此佈

保險可靠

本號於上月廿二日失慎幸在巴勒辭茂泰隆太古義記天福等保有火險歸巴勒爲頒補延公正人將燒剩餘貨清理分殘貨清貨好貨原件貨作四期拍賣然後將賬目查核即於本月二十五日將保欵如數收齊足見各公司誠實可靠特此登報鳴謝 棋盤街北裕昌洋貨號謹白

商辦廣東粵漢鐵路開收二期股銀開派兩年股息廣告

公啓者本公司第二期股銀定于七月初一開收十月三十止截照章每股續收銀一元五角請諸君持第一期收銀執照仍交各股代理處爲盼隨派第一期六厘算股息兩年一角二分在繳交股銀內扣抵以歸簡便此佈 商辦廣東粵漢鐵路總公司謹啓

籌資助賑

敬者小號去年六月間開張及今年四月間遷移蒙各寶行咸相爲賀擬設席酬謝茲念本省水爲災其鉅饑民遍處待賑方般將筵資折行一百元移送廣肇公所滙往災區賑濟爲諸公造福 榮盛和記謹告

半濟山房施送診藥廣告

浙紹傅全慈先生精醫理外科兒科尤擅以術惘海上貧病之無告也爰約同人之諸凡極貧之外科兒科一概不取診金其應用丸散膏丹各珍藥亦由同人集貨合就施送庶無力之家不致有不治之症熱心仁術先生之功德誠非淺鮮現底英大馬路德裕里四十八號每日自八句鐘至十一句鐘止過時仍照門診此佈 關香泉 熊石愚 陳宦一 粱茂生 楊樹南 李竹如仝啓

松屬路股會議決路股移交公司廣告

敬啓者六月初六日本會特別會經各招股人議決辦法如左○一議現在北線既經奏准所有向存信成銀行之蘇路股銀定期於六月底移交公司即由信成銀行逕直將收條存根移交以省周折○一議各股東可於七月初五日起不論何時持信成收條向公司掉換公司收據如戶名股數有所更動亦於此時向年息七厘於股銀交到信成之日起算此項息銀亦由信成劃付公司即於掉換公司收據時向公司照算○一[illegible]

上海東亞公司書藥局遷移

英租界河南路老巡捕房北首第一家第一百零二號門牌交易便是

THE I. C. S. CAN TEACH YOU BY MAIL

You can prepare at home, at small cost, for any position in the following list at a good salary. Write to me NOW and tell me what position you want to prepare for and I will explain how the INTERNATIONAL CORRESPONDENCE SCHOOLS method can help YOU.

Electrical Engineering
Civil Engineering
Commercial Law
Navigation
Illustrating
Chemistry
Railroad Construction
Mining Engineering
Textile Manufacture
Electric Lighting
Architecture
Surveying
Mechanical Engineering
Mechanical Drawing
Marine Engineering
Bookkeeping
Stenography
Teaching

You are invited to call or write for full particulars.

Address:
CHINA AGENCY, I. C. S.
Office No. 4, Ka-Lee,
25 Kiangse Road, SHANGHAI.

戒烟聖藥

功用錄 此丸善除一切烟癮無論久暫此丸大小老弱強壯[illegible]

法售價 大匣四百粒售銀一元 [illegible]

發行所 上海大馬路 [illegible]

遷移開張送彩十天

彩物花名並送彩章程載在七月初一各報上
七月初一起 七月初十止
上海河南路老巡捕房北 東亞公司書藥局

召盤

四馬路中肖眞照相樓主人志圖別業裝將照相器具生財應修等一人出盤與宜價甚相請合意者到奇芳居面議此佈

收買鏹水空瓶

本行收買鏹水空瓶如各寶號有欲出售者不拘多少本行均可承受此佈 祥茂洋行白

天仙茶園

廿八日禮拜正廳一角 名角登樓

小金鐘 董勝奎 呂月來 七盞燈 金杜丹 趙春奎 小桑祥 馬飛珠 趙小廉 趙如泉 萬盞燈 李春利 徐春發

黑月樓金壽飛珠官長頌演好戲
風收 全 本 雙割髮代首
怕關勝雙翠屏山戰皖城盜雙戟

廿八夜大減價正廳每位洋二角

雲中飛 金杜丹 何金壽 李春利 趙如泉 趙小廉 趙春奎 七盞燈 小桑祥 李春利 趙如泉 趙小廉 萬盞燈

串呂小王祥云津商界頌演好戲
小卿 蚪蝴商演 頭 本
樓紅天 捉拿 南 鐵 公鷄
房館藏費德功天門特別新戲

新春記 春桂茶園

廿八日正廳一角特頌雙齣好戲

丁長勝 張榮奎 劉鴻榮 譚月明 許奎官 滿堂紅 金香王 小桂芬 七仙旦 明海亮 劉廷玉 海棠花 馮二者

長收三何永水仙九韓雲李水仙
亭楊娘 官 花 吏春中福 花
鄉再數大子拾三天祥燕祥大霞
姪興子伐都鞋疑明四杰村紫宮

廿八夜正廳洋二角雙頌齣好戲

張榮奎 劉鴻榮 滿堂紅 劉廷玉 明海亮 七仙旦 小桂芬 海棠花 小金紅 筱桂芬 明海亮 劉廷玉 海棠花

蒲秦戰奪李海四水仙七譚韓馮
關瓊寵取 回 郎 花 仙月春二
吃賀武小大錢探翠下旦明祥者
肉馬關沛金豹母香書大溪皇莊

丹桂茶園

廿八禮拜日日戲 助安徽水災新戲

劉培山 張順來 馮志奎 李祥麟 小保成 小連生 七盞燈 孫菊仙 小子和 夏月珊 夏月潤 宋連生 小雙鳳

寶劉祥泉頌發明警世特別新戲
蓮慶賀 鎖 二本
燈黃馬掛 黑 籍 冤魂

六月廿八夜大減價正廳洋四角

薛瑤卿 小雙鳳 劉培山 馮志奎 夏月潤 夏月珊 張順來 小保成 小連生 七盞燈 孫菊仙 劉培山 閻德順

六百六紳商頌演官長特頌好戲
月花部 花 轎 全 本
下點大 花 三 國 志
雪將審 麥 和 倘 代演打黃蓋

羣仙茶園

廿八禮拜日大減價正廳洋一角

金秀英 小春穠 王雅琴 小遴英 紅菊花 郭鳳仙 賽膠奎 賽月樵 徐桂芬 小梅仙 周處 小月仙 小來全

奇光刺取日喜崇臺准演頌演拾
女武媳帥月四進 雙 黑黃
會興姣印圖國寶 獅圖風怕金

廿八夜大減價正廳每位洋二角

小蘭山 王鴻仙 紅菊花 徐桂芬 王雅琴 周處 郭鳳仙 賽月樵 賽勝奎 林黛玉 陳長庚 小黑燈 賽飛珠

御祭西黃海開潮金頂 紳商頌
菓長廟鶴潮山 海進 大翠屏山
園江記樓珠府 瑞香 代殺山

丹鳳茶園

念八禮拜日戲正廳每位洋一角

賽蘭英 小子和 鳳處 小奎官 柴子雲 白蘭花 牛佳基 陸菊芬 小桂芬 蓋月樓 牛桂芬 小奎官 陸菊芬

除打李頌演淮演十合演紳商演
三花陵二 鳥萬鼎三 萬長
害鼓碑進宮龍院金足分 里城

廿八夜大減價正廳每位洋三角

金鳳山 金月梅 鳳處 小桂芬 柴子雲 恩曉峰 陸菊芬 牛目芬 賽春奎 白蘭花 恩撓峰 小奎官 蓋月樓

遇彩天准演頌演合演新津商演
太樓堂 梅 胭 落 安 三本
配州節香脂虎馬湖驛戲迷傳

天然有音影戲

本公司在英大馬路泥城橋西開演以來迭承中西紳商學界惠然肯來莫不聲賞其精妙無待贊言茲又添邀馳名之田永奎插演中外各稀新奇戲法以娛座客亦消夏之一助也此佈

吉屋召租

新閘阿文義路同德興隔壁有大屋三樓三底直進三埭前後四廂平房兩間披屋三間晒台自來水火全又對面道進里三上三下新造住房兩宅朝南新造店房三間欲租者向老旗昌北首租安坊道達經租處面議可也

硫磺鏹水火硝鏹水出售

本行經理之美查有限公司其廠內所出之硫礦鏹水及火硝鏹水均可出售如蒙光顧請至二馬路本行面訂格外公道此佈 祥茂洋行白

召租

北坭城橋新閘路洋臺市樓洋每檯每月租愛十六元○長洋弄市樓房每每每月租洋八元小租概免如台意欲租者請至英大馬路坭城橋僱鋪里程讓町經租根房面議英商新廠和洋行啓

上海郵政總局截止收信時限

寄往何處	交由	日期	截止收信時限
崇明堡鎮	小船	單日	上午八點
南翔 無錫 沙頭 巴城 蘇州 崑山 太倉 黃渡	火車	本日	上午七點半
安定 羅店 劉河 浮橋 嘉定	又	又	上午七點
朱家角 白鶴港 青浦 重固	小輪	又	上午九點半
奉賢 新場	民船	又	上午九點
江灣 寶山	火車	又	上午九點
閔行 南橋	小輪	又	上午十一點
南潯 湖州	民船	又	又
泗涇 七寶	民船	又	上午十一點
大場	專差	又	又
平湖	小輪	又	下午一點
川沙 南匯 大團	民船	又	二點半
海門 廟鎮	小輪	又	五點
周浦	專差	又	上午十二點
甯波	輪船	又	下午三點半
洙涇 楓林 松江 亭林 張堰 莊家行 塘章 涇	小輪	又	上午八點三刻
杭州 嘉興 石門灣 石門 塘棲 嘉善 莫干山	小輪	又	又
崇明			上午八點
堡鎮	小輪	每日	上午八點
廟鎮			五點

以上逢禮拜日上午十一點 上午三點半

掛號信件應於所限時刻前一點鐘送交郵政局

寄往何處	交由	日期	截止收信時限
長江各埠			晚九點鐘
西墩	火車	每日	上午七點半

有更改之單

寄何處	輪船名	某日	截止時刻
威海衛	景陸	廿九日	晚九點
煙台 塘沽	新銘	又	又
天津 北京	又	又	又
福州	海晏	又	又

外國輪船出口日期

中國皇后 初一日開往美洲金山 昌興公司
土倫 初三日開往法蘭西 法公司

▲六月念七日禮拜六進口輪船
江天 由寧波 招商
立大 由甯波 立興
九江 由香港 太古
四川 由烟台 太古
瑞和 由長江 怡和
圖南 由福州 招商
信濃丸 由香港 郵船
山口丸 由長崎念八來上海 郵船

▲六月廿八日禮拜日出口輪船
信濃丸 早九點半往門司神戶橫濱美國 郵船
美大 晚往長江 美最
北京 晚往寧波 太古

▲六月廿九日禮拜一出口輪船
圖南 晚往廈門汕頭 招商
江寬 晚往長江 招商
海晏 晚往福州 招商
奉天 晚往威海烟台天津 太古
連升 晚往長江 怡和
襄陽丸 晚往長江 日清
新銘 晚往天津 招商
西林 晚往牛莊 怡和
恒生 晚往汕頭香港廣東 怡和
景星 晚往烟台天津 怡和
桂林 晚往仁川 太古
九江 晚往香港廣東 太古
張家口 晚往牛莊 太古

▲七月初一日禮拜二出口輪船
吉和 晚往長江 怡和
禮和 晚往海參威 義勇隊
塘沽 晚往汕頭 怡和
美富 晚往香港 招商
飛鯨 晚往牛莊 太古

▲七月初二日禮拜三出口輪船
金華 晚往長崎神戶橫濱 太古
山口丸 早十一點半長崎門司神戶橫濱 郵船
大利丸 晚往長江 日清
金陵 晚往長江 太古

地方要聞

○浙省國會請願再誌

浙省國會請願問題雖發起較各省略後而邇來簽名者風發泉湧惟恐或後迄今已達八千餘人論者謂浙人熱度較他省殆有過之無不及矣近日各屬函來添取簽名紙者猶絡繹不絕發起諸巨紳以得有消息不日政府即有發表年限之事因議決趕早定於七月初一日(原定七月十四日)下午二時假省垣大方伯里協和講堂開全省特別大會公舉代表賫呈入京請願並要求縮短年限以慰民望已於昨日分電各府屬紳商學界屆時各舉代表蒞省并携繳簽名册到會公決辦理

○郵部致湖南鐵路公司電

漾電悉本部原奏株昭直綫由部展築實由萍煤月以二千噸計往來車二百輛此四十里中已極擁擠而萬難兼載他貨將來出煤日多擁擠更甚此四十里決不能副入幹綫仍須另築接通幹綫之路故一面奏由萍株展築一面聲明倘商路將來仍須築造直綫云云即預留湘公司再築直綫地步現所擬由公司築一直線並建半弧線辦法非特與本部原奏不符尤與十五日 諭旨相背查萍煤北有專路斷不敷運株昭路線雖短仍須備車二三百輛始敷往來不得云需車不多其他耗費一切繁多倘由公司承築實在無利可圖本部爲顧全大局體恤商情起見不忍該公司冒昧虧折是以決定由部展築按照原奏辦法實與公司將來利益全無關係總之株昭一段無論如何必須由官辦理且必由二百餘里之萍株展築方爲正辦本部惟有遵照十五日諭旨及本日 諭旨決不停止至於該公司之築直線並築半弧線與否應由公司量力籌畫另行呈部核奏所有詳情俟委員赴鄂湘時當另面達一切郵部沁

附武昌陳制台感電　有電悉會電由湘徑發借示湘紳迫切之意甚妥甚佩頃奉宥電尤徵盡籌周洽弟日昨復密電玉公俯察輿情擬係部員來鄂再與婉商隨時電達尊處龍感

○補錄拿獲大宗軍火始末情形

湖北武昌城守營候補把總徐正岳向與宮同泰鞭砲店主漢陽協馬兵余長勝等夥同收買水綠各防營盈餘火藥囤積轉賣漁利已經多年非只一次此番又由徐經手售與湯家福獵戶火藥九十餘桶袁余同謀前往訛詐湯姓不遂袁即投首營務處當經杜雲秋觀察密派弁兵前往湯姓家將火藥如數起出並將湯姓父子拘獲訊悉係徐所賣即飭江夏縣親■差勇前往徐弁住宅圍拏詎關防不密風聲早漏以致該弁免脫旋即稟報陳督責成城守營叅將倘其奎將該弁交案倘因先事旣未奉營務處飭知密拏臨時又未准江夏縣關照協緝及至要犯脫逃始責交案實屬無從尋緝陳督以其違抗卸諉立將該叅將撤任委撫中衛紀副將兼署任勒令該叅將協緝務獲否則即行叅辦現該叅將除已特派千總張履謙魏光翰分赴長江上下遊密緝外並與江夏縣商妥懸賞三百金嚴拿該犯其余長勝一名已由漢陽協樊副將國泰交出袁則由營務處收作綫勇矣湯家福父子則固禁於模範閒中候拿獲徐犯再行核辦

○漢口官商之冲突

夏口廳金煦生太守因本署監獄鄰近紙店甚多火患堪虞前月失愼幾至延及故特諭飭該店等剋日搬遷並將房屋拆讓火路一丈以葺後患中有義泰炳一家因家小同居在店倉卒覓屋不得特懇江蘇會館函求廳署寬限數日金守以某玩法違示(金守自謂風厲曾有不受請托之告示)當將該店東沈某簽拘到署笞責枷示勒限搬遷以致江蘇全體大動公憤連日遍佈傳單伸討金罪謂不應玷辱商人至此現正紛紛擾擾不知若何了局

○懲辦包庇私鑄之差役　福州澤苗鄉私鑄小洋一節茲聞侯官縣蘇國香大令以該鄉日籍張廷謀張科蹄等曾藉日商爲護符敢於私鑄小洋然久歷年所迄未舉發者實各署差役得規包庇之故擬將本署差役從嚴懲辦以後再行跟究首犯以絕根株云

○虐打余永淦案之結果　福州倉前甲工余永淦被日商三五公司之日人朝黨虐打一節於本月二十日尸領事佐野會同福防廳陳仁山司馬在日署提訊朝黨朝黨不認有虐打余永淦情事余永淦當面指之朝黨仍不服後陳司馬指出被拘數日及西醫驗傷各憑証與之交涉日領事方斥朝黨爲無理聞此案已擬將朝黨遞解回國並罰金數百元賠償甲帮以期了結云

○蘇藩飭屬條陳興農政策　蘇藩瑞方伯近據農工商局咨稱蘇省官荒民荒有主無主之田地前奉農工商部咨飭從速勸農墾牧現因地方官並不認眞查辦各屬報領之案亦甚寥寥茲查荒蕪田地尤以常昭崑新四邑爲最多除已詳請撫院遴派得力人員會同地方官認眞籌辦外合行咨會貴司請煩查照設法整頓等因到司方伯即牌示官廳以事關興農實爲要圖惟此項得力人員甚難其選故擬叅酌攷言詢事之法如有明於種植畜牧之法仰所屬各員各抒所見限半月內條陳送司聽候傳見面詢言行覘其實學其資格無論府州廳縣佐貳雜職惟所上條陳毋得勦襲陳言敷衍其事致干查究一經合用即當加札委派云

按得力人員於官廳中求之必多

○勘修師範工師聘定　兩級師範學堂工程須另延工師勘估修復日前由監督王孚川君赴滬催促從速延聘以便儘暑假期內修復完固聞昨王君業已回杭所聘工師一中一西計兩人聘定後日內亦即來浙尅日興工

○詳誌防營獲匪事　前報紀蘇州巡緝隊緝獲匪徒王節巴子朱有源殷阿招等解交清鄉局訊辦等情茲悉該匪係從橫涇地方由該隊官張連陞緝獲當拘解到局王殷兩匪乘間逸去祇有朱有源一名已由瑞方伯飭令元和魏莼塢大令訊究知朱匪實係余孟亭徒弟現因防緝日疎故其黨徒敢于四出其王節巴子亦係同黨殷阿招爲該地土著專喜招留伊黨與之連絡故聞朱匪有先行請令之說

▲又聞王犯亦由巡緝隊于吳縣所屬之前莊鎭伊姘婦家緝獲並起獲六響洋槍一支又在塘小橋河內搜出洋鎗十餘支解交清鄉局訊辦該匪供認實姓汪數年前曾充鹽捕營艙長自余匪開堂後即與通連收賣軍火及余匪伏誅伊等即行散帮避匿殷阿招家殷家係在浦莊現已限令交出殷阿招即行釘鐐收禁云

○沙民糾衆毆官　常陰沙爲常熟江陰通州三境交互之地在大江中通州勸學所派員查測荒地坦坡冀得確數徵價升科該沙游民糾衆阻撓州委員姚國衡偕勸學所調查員達壽增前往該沙測查將畢二十四日忽有教民朱六秀出頭阻撓糾集三千餘人將國衡衣服撕毀拳脚交加又將壽增攢毆復欲驅至薙溝溺斃各員央求放出該沙民要約四端一不完糧二不興學三不測查四不拏辦滋事之人各員未允刻由李鎭軍派兵彈壓矣

地方通信

○福建通信

▲停止花捐　閩省邇年以來因庫儲支絀不能不藉各項捐款以爲彌補之計雖其病民所不恤也於是什捐百出其最足敗壞政體者莫如花捐(即妓捐)一項漳州府已先開辦然爲數無多福州府某劣紳近亦擬援案開辦花捐已爲上憲所批斥而漳州紳士近亦有取銷花捐之請當經何璟鋆觀察批准於本二十日概將花捐全數撤銷矣

▲汀郡水災　有客自汀洲來者云上月中旬連日霪雨■某日溪水暴漲浸廢田禾衝壞民屋橋梁無數據汀中父老言此次水災誠數十年來所未有云

○江西通信

▲司道接篆紀事　贛撫沈護院牌示照得陳臬司欽奉　上諭調補江西按察使今已到省應即飭赴新任該代臬司慶道應即交卸臬司篆務仍回鹽道本任　按陳廉訪龐觀察均於六月二十一日接篆撫沈護院以陳廉訪署理藩篆陳因藩庫空虛力辭其任始獲到臬司本任矣

○清江通信

▲舉辦蘆營閘棟　閘邀爲除莠安良善簡雖不及警察完密苟能認眞辦理未始不可以巡緝奸宄保衛閭閻海州謝牧因該州境內之靑蕩左營雖城窵遠民悍盜多向爲逋逃淵藪現已商准該營守備招募練丁舉辦團練年需經費一千餘金除在營汛辦公經費內撥用外不敷之數悉令兵丁照攤期垂久遠

▲捕蝗准其請款　江北蝗蝻蔓延十餘州縣迄未撲捕淨盡江督因恐各屬積穀不敷捕買昨又電飭准其請領公款以免貽誤

○揚州通信

▲督委查辦勘路滋事　蘇路公司勘路工程師行至甘泉北境顧夏莊地方爲鄉民聚衆毆打並搶去什物多件已經端午帥電飭李軍門定明就近保護其中詳情究係因何阻滯昨復札委癒太守來揚調查一切矣

○松江通信

▲訟師難獲　赤脚訟師葉照前經張大令提案責枷發往呂六圖游示在案詎該棍自到該圖恃蠻挺抗擅自脫枷匿居地保家內地保係其同族且畏其勢横無如之何惟日以魚肉酒飯供其鬻餐該棍雖逍遙自在猶未饜所欲而該地保已焦頭爛額矣

▲活死人　昨有竊犯某在所病重勢已垂斃經張大令飭交原捕帶出安置署前旋即氣絕由捕置備薄棺一具將某收殮詎忽躍坐目灼灼視且稱腹飢其旁觀者之給以衣物飲啖自若延至今晨捕往視之則已僵矣

○蘇州通信

▲今之知縣難做　常熟縣鄭知卿大令出缺由省憲遴委北路巡官顏叔璐通守前往代理茲悉顏通守蒞新時適該邑水大官塘兩岸均經鄉民築造草隄以護田稻官飭鼓輪前進致將隄身激動殺遭衝毀鄉民大忿擬羣起將官輪擊毀經鄉董竭力攔阻始未暴動詎接印後又與本署胥差及紳商學界一再齟齬致屬下大忿不服現聞已有紳者多人專爲此事來省籌議稟控云

▲方老窩子被逃　鹽捕副中營勇丁方某本係著梟方老窩子犯案纍纍現爲人來蘇稟揭特奉瑞網統諭飭該營管帶轉飭領哨陳忠章指交並派營弁徐某前往提解詎陳徐二弁竟在途得賄將方私縱脫逃該管帶無以覆命乃即將該二弁解交清鄉公所請究提調王元章司馬訊問數語即命轉送元和縣審辦二十五日特經魏莼塢大令提訊不承判令管押候稟請憲示核辦

▲萬壽宴賓　二十六日　萬壽聖節蘇撫陳伯帥特在本署思賢堂預備中西筵宴邀請日本領事大賀桂吉蘇關稅務司克樂思蘇滬鐵路厘金稅務司阿其葆及美教士牧司等到署歡宴田合城印委各官作陪以伸慶祝而敦中外輯睦之誼云

批評二

◉歐化主義(笑)

邇歲以來吾國人之效法歐西可謂至矣蓋我曾未見有一事一物爲歐西人所有而吾國人所未步武者

大之無論矣人曰立憲我亦言立憲也人曰革命我亦談革命也即小而至於一起居一應酬亦無不自命歐西人也一飲食一服飾亦無不摹倣歐西人也人有諛之曰有歐人習者則喜訾之曰不脫中國習者則怒嗚呼至矣至矣

雖然試按之則未有一事相合者陸夫周知東施而效西子之顰人皆却走也

同安公司賠款迅速

本號在三馬路前因同居仁記永失愼致被累及幸早託朱蘊餘兄經手在同安公司保有火險銀二千兩已蒙如數賠足見該公司及經手人誠實可靠辦事認眞用特登報鳴謝　三馬路老鴻興棧屯啟

本公司訂於五月廿五日在漢口[illegible]股東會

上海　信義儲蓄銀行分派第一次官利紅利廣告

本銀行定於五月初一日起分派官利紅利按入股之先後照特官利照八厘週息計算外加紅利各行東請到本銀行領取爲盼

信義諸蓄銀行添招新股廣告　本銀行爲推廣生意挽回利權添招新股一百萬元每股一百元正不折不扣按年八厘行息半年付

信義銀行○鎭江二馬路信義銀行○上海城馬路天妃宮信義銀行○北京前門外長巷下頭條胡同信義銀行○宜昌二馬路信義銀行○漢口河街童家巷信義銀行○武昌芝麻嶺信義銀行○湘潭十五總信義銀行○蕪湖二街信義銀行○長沙南正街信義銀行○南昌石頭街信義銀行○常德大慶街信義銀行
仍照向章辦理此布

小說

梅花落（十五）（笑）

那圓珠巍顫顫的聲音道果然是關輸了想翻本倒也罷了但是切不可再有甚歹心腸父親自己明白可不用再說葛爾孫喝道胡說你還不睡嘮叨些什麼圓珠道去年那個人父親想還沒忘記葛爾孫大怒道去年那人便怎樣圓珠道但願父親好好兒的把船長放歸別再和去年那人一樣女兒就放心了那葛爾孫不聽猶可聽了時早豎起三角眼滿臉殺氣的瞪著他女兒道你可是要告發你老子不成你要告儘管告去你老子准備著吃官司也不用此番這般做作鬧得人家聽見了說著便提起拳頭來道照你這個樣子終有一日教你知道老子的手段呢便一手握著圓珠的手腕道进去進去圓珠道父親應許了女兒把船長好好兒送歸別再蹈去年那人的覆轍葛爾孫道你口口聲聲說去年那人去年那人也是他自己在這裏賭了錢喝得爛醉腳底下似畫花一般到了天明他自己一個不小心失足跌在溝裏死了他自己疏忽干我甚事人家疑心我還猶可你也疑心我來了這是怎麼說呢（去年那人逐漸點出）圓珠道這是父親對着警察說的話瞞得過人家却瞞不得女兒又低低的說道當時女兒親眼見把個死人抬出去丟在溝裏了這是說謊不得如今沒人在這裏便直說無妨葛爾孫聽了更自著急道你再說我便結果了你的性命便用力一推把圓珠推進屋子去拍的一聲把門鎖了（未完）

本埠新聞

紀事

○金山教育會會長黃端履呈蘇提學使文　竊維興學之道千經萬緯撥厥大要則必以培養德性扶持品格爲要義否則不操其本徒支支節節規仿一二形式之末以爲盡教育之能事有魚爛瓦解焉耳此來　朝廷之所詔敕大吏之所陳奏罔不以趨重德育爲教育上唯一之宗旨號稱學界先進者宜如何奮發自勵整其躬以爲後生倡卽以煙禁一端論明詔疊重三令五申學校員生斷不容稍沾煙癖致留莫大之汙點無如訓者諄諄聆者藐藐省會各學校以憲旌近在咫尺黑籍中人自不敢肆行無忌而外府州縣所謂監督堂長管理員教員潔身不汙者固未嘗鮮其人而沈浸於烟窟中無志滌拔者亦所在多有觀其遽迄之甘結不曰素無烟癮卽曰業經戒絕豈學界中人物迄今遂無一沾染煙癖者耶識者知其必不然矣夫學校爲人才產出地負擔學校之職務者實煦養人才之母而爲一般學生之表率者也毋賢則子賢表正則影正今以沈沈黑獄長此終古者濫厠其間種瓜得瓜種豆得豆謬種流傳其貽禍有不可究詰者且煙之爲物又非僅喪人格廢公務已也爲冶遊之媒介作奸宄之導線種種不道德之行爲與之爲緣如磁之於鐵吸力倍神速吾國教育適了過渡時代懷清履潔熱心興學者居其半齷齪鄙夫藉舊日武斷鄉曲之餘或賫緣長官以攫取教育權者亦居其半護符加身暴戾益著風晨雨夕徜徉於秘密之售煙室與奸胥蠹役賭客淫媒絮絮私議然則吸煙者其名而挑釁攬訟假煙窟爲聚議地者乃其實也雖地方合議機關如教育會勸學所皆有糾謬繩愆之責然對於地方士民處平等地位無命令服從之關係故祇有勸戒之義務而無勸戒之效力寖有疾之太重而遭反噬之毒者不其惘歟生萬目時艱杞憂罔釋夙仰　憲台任事以勤懇切實爲主爰敢效其欵欵之愚伏乞　札飭蘇省各州縣重申誥誡凡學堂中監督以下人員有煙癖而實未解除者再予限三月痛加湔滌限滿後由地方官與縣視學員會同察驗加結作保其年老患病不克斷癮者屛逐毋與學界事有徇隱者一旦揭發並加懲處如是則責有所歸罪無稍遁舉學校中之叢垢積穢掃蕩不留遺滓光氣大發學風嶄新中國前途其庶有進步之希望乎是否有當仰懇　大人鑒核施行謹呈

○個人爭界案近聞　文匯報云前任美副領白保羅園地被擾華官前往賠禮一節業誌前報茲聞日前已由白君邀同華官前赴該地重行丈量當時勘得照白君道契所載面積算之尚短地畝二分云

○政聞社致粵督賑災電　「廣州督憲鈞鑒聞水災事駭痛兩粵伏莽蓁重不早救濟恐饑民變爲亂民乞卽以工代賑開通肇慶新興江以洩水勢治標治本莫善如此上海政聞社總務員馬良等敬叩」

○滬道飭公廨嚴拿革命巨魁　湖廣總督陳密電內開新加坡領事電稱革黨巨魁詔偉由日本致書坡埠田桐誤落他人之手密呈察閱據稱六月底至宜昌一帶會同各黨會同時起等語祈飭密拿飭道嚴加訪緝妥爲防範各情已詳本報茲經道憲蔡觀察密飭英法兩廨照會捕房協同中西探捕嚴行緝拿加意防範云

○滬道札公廨抄送華洋控案規則　外務部以法律館現須擬訂華洋控案裁判規則咨請江督飭將上海會審章程抄送參酌現經端午帥札行滬道抄送各情已詳本報茲悉道憲蔡觀察已遵札分行英法兩廨查照辦理矣

○醫學研究所佈告衛生論　城內醫學研究所昨日佈告示諭略云日來雨水過多濕邪內伏所有街上售賣之西瓜香瓜冰忌林檸檬水荷蘭水一切瓜菓不可貪食恐患洩瀉之症惟鮮藕一物食之無礙云

○英界各捕房門差華捕之姓名　英捕房總巡卜君昨特諭飭從前暫理各捕房門差事務之三道頭各華捕定於西曆六月一號起實補各捕房門差其名數照錄於下　總巡捕房一百九十七號王阿松　老閘捕房二百九十三號李毛毛　虹口捕房一百卅五號張阿心　新閘捕房二百五十九號蔣榮林　西虹口捕房四百六十七號湯幽全　滙山捕房三百六十一號董福順　哈爾賓捕房一百七十六號王德水

瑣聞

◉城內◉

○官事　委辦南洋勸業會事運同銜候補知州許省詩彩要稽查委員縣丞鄭夢蘭昨均到道稟見代理嘉定縣楊寶善稟請期服假二十一天北新涇巡員朱大昌銷假

○城內總會　城內新北門內新築之福佑路旁近有人賃屋一所設立總會樓上彈唱淫詞並聞尙須添加灘黃樓下則設賭檯云

○巡丁誣詐　昨日上午有貨捐局巡丁某甲向鹹瓜街致大藥材行夥訛詐指爲偸捐該伙不服鳴巡士到場與該巡丁同至工程局東區申訴經警長驗明該巡丁對牌飭令退去候查

○騙米奇聞　姚鎭昌仝朱連生扭蔡金榮至南三區巡局喊控串騙白米五斗轉解第一路一區巡局游正巡官於前晚提訊姚供在城內喬家柵開設米店午前有某甲到店囑送白米五斗其洋送到帶回卽著棧司朱連生跟送至蔡金榮家甲囑朱連生再送五斗一併付錢迨至再爲挑往甲已不見蔡出爲聲覇不認反將朱連生毆打蔡供早上有不識姓名之米客將白米五斗向小的抖售因見米色尙好價値極廉小的遂用秤平過付洋買得姚鎭昌並不認識誣指串吞米價別駕訊得兩造均係受騙判各認虧一半完案

◉南市◉

○巡士毆巡目　在滬嘉鐵路當巡目之邵樹生查得某巡士違背警章報由警務長斥革因而懷恨串同朱璋陳留兩巡士在寄宿所守獲將邵圍住以熱水澆傷其頭面又踢傷脇肋逸去當將朱陳兩人由南區寄押候獲兇研究解辦邵送醫院療治

○華人串洋人　西區長報稱馬鞠生在西門外萬生橋地串同洋人私丈空地將馬路掘毀圍付竹笆由局傳案後馬忽央人保出自愿修葺

○不准設攤　寶卜人江福如在陸家石橋設攤被總工程局將各攤趕逐後江無以棲止具稟到局懇繳納月捐奉批路謂橋面設攤有礙路政各種攤担均飭遷去不能容留寶卜之攤有失公允至納捐一節本局向無攤捐礙難通融

○違章懲罰　總工程局前將南市各洋貨店所存火油定章祇准十五箱爲限不得逾額免發火患稟道立案曉諭乃各店主日久玩生括違定章竟有多至百數十箱現被警務處查知報由局董分別澈查究罰云

○大牛擲瓶　江北划船戶魏小順子與妻口角用斧砍傷多處妻弟陳大中得悉昨向理論不服突持洋瓶擲傷魏頭血流如注扭控總工程局奉飭自行控縣驗傷

◉英租界◉

○考巡捕　英總巡卜羅斯君近以華捕新章凡華捕能通英語者如考選合格月給津貼洋一元現定英八月中旬爲初次考試日期凡各捕情願投考者著各該捕頭於八月一號開單呈送華捕正巡官處以便挨次傳考應考之事計分三種一審字問傳話二講話巡捕號司三各處地名以及別樣名目傳諭各捕房華捕一體遵照云云

○查煙館　英美租界實行禁煙各情迭詳本報茲經總巡捕房捕頭飭探王寶生密查未閉各煙館有無多設燈榻及門售烟膏有無增價各詳情復候核奪

○控搶洋　廣東路第四百四十六號門牌居民某甲與落差巡捕某乙因爲奪鳥在途爭鬧適十七號西捕到來當卽散去詎甲復赴捕房控告該捕搶洋等情捕頭查得所控不實斥不准理

○姘烏師　吉慶坊妓女林小喬近與烏師祥寶姘識賃居法界連日不回鴇婦妓傭蠻恐其逃匿向林索還帶擋洋元不理扭入捕房請追捕頭以事關錢債未便准理

◉法租界◉

○擲石　陳海泉向在法馬路寶興里口擺設水菓攤前晚將石子交頭童張阿二持至途畔拋入電車軌內經巡捕查見拘入捕房張供受陳之愚後來不敢再犯求宥捕頭判張開釋陳押解公堂訊究

○失箱　箱司洋行控稱棧房中失貨七箱査得實保司事人姚守仁所爲求請提究昨由包探將姚提入捕房捕頭飭令管押解廨訊辦

○冒牌　有住在八仙橋爲鞋子生意之某甲冒充英界美華鞋子店牌子爲該店主查知具控求究由探將甲傳入捕房捕頭論准交保候堂期傳訊

○逼娼　在蘭芳里開花烟間之張貴和控傭妓張桂寶竊去金戒五枚等情張供先在該花烟間爲傭後見婦人具有姿容逼令爲娼並無買身契求察捕頭判帶出交伊父母具領

◉美租界◉

○死得好　陳茂榮在北四川路靑雲里開設成衣店有子阿毛頑劣異常前日向父違忤當加訓斥卽吞生鴉片命捕房恐有別情飭探查明覆核

○逃不脫　俄人某甲被人刀傷一則路志昨報茲悉送入醫院後卽經西醫驗明實用碎磁割傷勢匪輕淺昨已由西探緝獲兇手俄人某乙解送該管俄署訊辦

◉北市◉

○父子同逃　陳周氏之子在朱鄉子剃頭店學徒三月間逃出不歸近因朱向氏討還飯洋三十六元以致氏夫恐懼亦於日前逃逸昨經該氏報局控告黃正巡官諭傳中人趙王二人到案再行訊辦

○小屍免驗　昨報記宣明寶之子因跌斃命明寶夫婦藉屍吵鬧經趙朱所報捕請縣相驗一節昨晨李大令蒞氏檢驗經明實求免大令准之

○鬪姦婢女　住居三多里之周少泉因見梁公館之婢名來香者稍有姿色計圖勾引前晚十二句鐘前往叫開後門闖身入內婢大駭狂喊捉賊傭僕畢集周卽乘隙逃去昨經梁姓投局控告德正巡官諭候查明拘辦

○巡士搶賭　巡邏隊連日在三路一區以捉賭爲由搶奪錢洋首飾衆皆不服昨由李同興木作及查阿三陸才寶等投局告發李供被搶小洋兩角銅元七百文查供被搶挖耳一支小洋八角陸供被搶挖耳一支小洋六角均未解案請爲追究當經曹副巡官查訪所確函知陳隊官復經陳隊官親往調查搶知每次捉賭常有搶奪情事聞俟查明姓名定行立予革辦以肅警規

投書

昨報登有乏力子投書雲南彩票不開彩之問題一節按此項彩票本爲集欵而設嗣因滇省災情已澹似可毋須此項籌款故通知經售彩票之善士未售者止售已售者將彩票收回繳還原價票繳還亦有票與款皆不置復者敝處乃數月以來而各省經銷諸君卽有將早已籌維及此選來適逢粵皖告災同人擬將此項勸捐彩物換票重行集款以副諸大善士軫念災黎之盛意尙祈登入投書一類庶購雲南彩票者見之俾各向原經售人退還價洋以昭核實至乏力子書中所稱助彩票十張卽請　速飭人持票到後馬路如意里口天順祥調換價洋以便其自行早解災區藉不負乏力子投書之雅意云耳陳作霖非錄

批評三

◉正告中國圖書公司之會議者

中國圖書公司因有紛擾而於今日特開股東大會其紛擾之原因爲公司之失職抑爲紛擾者別有所圖謀余儕不得而知余亦不能强斷唯余欲正告今日會議諸君者公司中所有現狀當考究也紛擾者之人格及名譽及家產及與公司以前有無關涉當考求也公司與紛擾者之外面尙有人否尙有利於公司與紛擾者問紛擾否則此事不難解決矣今日之股東會外常會也非議他事也卽解決此紛擾者語曰鷸蚌交相爭漁翁笑其後又曰鬼爲虎倀

照相新編出版廣告

是書下卷論各種修像之法極為詳細未習照像者固宜購此書為入門已習照相者更宜購細圖畫方為一目了然書出無多請速購閱洋裝一冊大洋一元

化學新編每部大洋一元 總發行所上海四馬路廣智書局

寄售處 天津 河北考工廠 雙門底開新公司 廣東 估衣街文美齋 時敏書局 宜雅

照相一術易學難精近日新法層出不窮非悉心致求未易得其精妙述三觀察早歲畢業於美洲大學曾著化學新編一書平日化驗礦質所得新法及歐美近日格致書報所登新法輯譯成書出版以來風行海內茲更著照相新編凡器具之裝配藥料之秤量修像之工致光之規則以至開鏡用片放大抄像及一切洗浸晒印諸法無不詳加論列法則備極精新詞則務期顯淺庶使讀者易解且照像以修像為最難並附印各種精中西名目表

辦香廬 消痰聖品

崔氏瓣香廬總發行所（認明牌號室懸上海縣告示混冒甚多格外注意

盧可清化學名家化驗有珍珠龍涎香茄楠香真上州賴園吐瑞橘紅等品方是的真始創服
恐治症尚有未悉之處特再詳明如左 五勞七傷諸虛百損 房勞過度破金見紅 久咳老年
急痰氣喘嘶乾咳無痰久咳成癆 嗜烟傷肺戒烟後肺虛 痰迷心竅舉止失常
及縷載如患以上諸症輕者一盒即愈十分危重者至多一料包可斷絕病根保不復發
洋二元四角小盒洋一元二角每料六大盒洋十三元二角各省經理另有定章

上海盆湯弄新橋南境香店轉灣約十餘家根德里內 瓣香廬

崔氏瓣香廬牌號

崔製消痰宇夏乃本廬崔宗武驟雲氏始創行世自發行以來寰球中外各國莫不同聲贊美有口皆碑若咳嗽痰喘咯血痰飲等症百藥不能奏效者只要身體一服立起死回生天下愈後謝函並將原來郵局圖記民局蓋章之信封一併裝訂成冊置之案頭……

武驟雲氏啓

請看珠粉羊脂鏡面散 移醜成妍

治面上諸症惟有人壽沈製鏡面散普天下第一等最靈之藥近有市井無賴仿造濫售購者注意外埠郵局最安

珍珠羊脂鏡面散一方係神州醫院陳省三醫博士用格致化學改出復由本主人擬經改良請中外名醫再三斟酌始得靈驗超衆名震中外溯自發行以來治好煙容○雀斑○粉刺○酒糟○暗晦○油光○紅點○瘰癧○痱子○汗斑○狐臭○白點等患得確實報告已八百餘人謝函盈尺各省分售一百餘家可見此散之神效非凡品可同日語第此散每每賴珠粉羊脂等珍貴之藥又加本主人一人秘製不假外手始克逾格靈驗近因人心不古每每陳出新巧換名目希冀攘利要知真藥治病僞藥反悞為此廣告天下同胞要治面部以上諸症切記認明人壽沈製鏡面散方能移醜成妍賜顧諸君注意注意○每瓶洋二角五分每洋五瓶雙料治遠年重症用珠粉羊脂每瓶洋半元每料六瓶洋二元五角不效還洋願罰

上海盆湯弄橋南周昌記棧 路隔壁北無錫石庫門內 人壽醫藥室主人 年氏啓

崔製嘯喘第一天氣之急下丹 一奇方 蓋世奇方

凡購此藥必須認明瓣香廬牌號方是的真幸勿誤購○此藥乃本廬始創行世神驗可必假冒甚多格外留意

治愈數萬人如患斯疾服過藥水藥丸時發時愈者請速一試俾得

○此丹乃崔宗武驟雲氏秘製活人無算功效昭彰考哮喘之症皆由先天不足不善衛生以致命門○火衰氣血大虧偶感風寒則挾痰上升哮喘氣急胸腹滿悶飲食不進晝夜不安目睜口呆救危○險異常元氣愈虧其病愈深窮年累月至死方休本主人不辭勞瘁竭盡心血始創此哮喘氣急○命仙丹無論陰虛陽虛氣虛血虛痰哮風哮冷哮鹹哮等症只須白開水送服三錢○喘平氣順痰化咳止雖數十年無藥可醫之老症服之斷無不痊之理○能扶元補氣降火滋陰益命門之真火療虛寒與市上所售之藥大不相同……脫此無量疾苦庶不負本主人婆心一片也大瓶一元附送膏藥一貼小瓶……每料六瓶五元

上海盆湯弄新橋南境香店轉灣約十餘家根德里內崔氏瓣香廬總發行所崔宗武啓

正則英文教科書五冊出全廣告

及實英學界第一佳本也五冊告成餉我同胞凡購讀者從廉出售

第一冊 六角　第四冊 七角五分　第一冊問題 一角二分
第二冊 六角　第五冊 一元　第一冊之答 一角二分
第三冊 六角　第一二冊之答 一角四分

今已到滬 第四冊 第五冊之問題 准於來月出版

總發行所 四馬路惠福里 至誠書局謹啟

本書發行以來頗蒙海內外學界歡迎今第一二五冊已出全庸贅述茲將……

普治皇仁

本堂自承御賜除痰止咳半夏元萬病福幼丹二方發行以來名播

遲還此方自康熙時年大將軍從西藏得來進呈內廷當時攻戰兵士咸服此藥即使日夜爭鬥……

御賜除痰止咳半夏元 萬病福幼丹

皇上賜藥 氣急除根 仙丹

別省 沉疴

藥引痰出 氣喘閉緊

除此疾欣實所 ◉牛夏元 效力治一切 痰嗽氣急 新舊傷風咳嗆遺精心悸少年勞嗽痰多婦女白帶肝胃氣痛飲痰厥等症

立可回生永不再發價定大瓶二元四角小瓶一元 ◉福幼丹 治小兒百病如痰多咳嗽肺風痰喘急驚抽搐寒熱疳勞諸症服藥不到一時即能

上海老垃圾橋南境貽德里五弄第二家嘉興錢靈蘭堂白 ◉分售處 南市竹行碼頭同

戒烟藥

此藥真瓶內有三色印成生子醫簽保單為驗明不悞

◉一染藥性◉立化為水 ◉出立保單◉注意留心 ◉無論烟膏烟土

◉殺虫化癮◉強體壯身◉無吐瀉患◉無遺

◉精症 ◉每打十元 每聽一元

上海英大馬路壽康里三百三十號席公館 裕麒佈告

咳嗽全愈奉命傳揚

家慈患咳嗽氣急……有念載每屆秋冬之際其咳更劇……上海三馬路丹……

大下無雙眼科聖藥

此藥係日本第一眼科名醫醫學博士井上通泰先生傳授而東京大學教授藥學博士下山順一郎先生督製功効之顯著自不待言

光明眼科日月水

此藥專治傳染病眼 眼赤眼脂 迎風流淚 眼瞼糜爛 眼內搔癢

瞳人上翳 目睛受損 視物不明 疲勞致病等症 大瓶價洋二角 小瓶一角

本鋪 日本東京 大阪

上海河南路老巡捕房北首

東亞公司書藥局

○京師自來水有限公司預算單

奏辦京師自來水有限公司招股廣告

附錄丹國頭等專門自來水工程司賀樂伯考驗京師孫河水性來源并裝置最新防凍水管龍頭辦法說帖

收股處 保定府 天津銀號 北京 天津銀號 張家口 天津銀號 唐山 天津銀號 上海 天津銀號 七處之天津銀號 廣東 日昇昌記 漢口 天津銀號

查拿冒製偽艾羅補腦汁人賞格

自艾羅補腦汁暢銷華地偽冒之藥甚多俱經本藥房設法查獲歷次稟奉中西官懲辦有案不意前者甫減後者繼起近日又由汎海新關查獲漏稅之偽汁二打諭飭拍賣充公於西歷六月十九號即華五月廿一日由瑞和洋行拍出其一打係晝錦里洪人和絲線店所買因察知有異持至本藥房查對真偽顯分蓋偽者作淡紅色并無蠟光且瓶式參差不一仿單缺少飛鳳牌及不准冒牌等各紙其魚鱗包皮紙亦頗不完全也本藥房察悉之下以此種偽汁不知何藥所製殊礙艾羅及本藥房名譽除念洪人和實係拍來有拍賣單為憑當場將偽藥扣留給予真汁一打外現須查拿製售之人以憑送官從重究懲為此登報布告如有知風報信並交出冒製確據獲到其人者本藥房願給賞洋以待千萬注意 務希閱此廣告者酌量所製偽藥之多寡酬給賞洋至少自一二百元起至五百元止本藥房當 為幸

上海三馬路中法大藥房 啟

美術學校招生

本校係圖畫音樂專修科更名已畢業兩次專授毛筆鉛畫水彩油畫臘彩繪象音樂單復音和聲學音響學世界名曲風琴製造法附習體操柔軟木啞鈴球竿棍棒跳舞等科道靶兒洋燭香水香油洋漆半染等半年畢業學費二十五元報名在本校六月初十日始七月初十日止廿四日開學校址上海西門外南陽橋西首順元里 擇於本月十七開張

玉樓春番菜館

本樓創設在四馬路大新花園對面專備衛生機具延聘中西名廚妥製英法大菜各色佳點房間寬敞明亮器皿精良清淨侍者供使週到叫局亦甚靈速現值天氣炎熱即備電氣風扇並設德律風二千八百四十八號以冀請客快捷其餘各種洋酒罐頭食物無不俱備價廉物美以廣招徠如蒙光顧方知言之不謬也此佈

懷中良劑

清快丸

除疫防痧　濟危救急　奏効靈妙　通神泣鬼　四時常服　却病延年　中外頌揚　驚天動地

價目　小包六分○中包一角二分　美術罐盒三角

本鋪　大日本大坂市　高橋盛大堂藥局

經理　上海法大馬路　日信分行藥品部

翡翠彈簧金圈每對十元起碼

本號專造岸鑲金銀首飾格外新巧金銀包退同換與眞無異貨眞價實劃一不二老少無欺兼售翡翠紅藍寶石金戒指每只八元半金鋼鑽戒指湖貝寶石翡翠等環面等件另有各樣首飾格外克已以廣招來如蒙　顧請臨跑馬廳二馬路西安德里全昌鑽石號

專裝假辮

精做假辮與眞無異比衆不同西式剪髮每位三角欲裝駕臨打狗橋西小木橋○楊滋杷中外理髮處楊滋淸便是

崔氏瓣香廬揔發行所

崔製消痰半夏各省經理處

黑龍江磚城普安堂　山東濟南普太和成　湖北京山縣鄧益泰　陝西南院中法藥房　安慶龍門南洋藥房　安徽亳州撼派報處　甯波鼓樓前昇陽泰　杭州清和坊光明齋　紹興柯橋鎭德茂典　紹興水澄橋頭華英　蘇州閶門新源公司　蘇州觀前街洪順號　蘇州都亭橋新閘館　河南雞公新店郵局　鎮江日新街日新社　甯波大道頭其香號　揚州敎場新聞分館　宜興建華祥記號　崇明北關蘇伯銘君　甯波東門內大有豐　無錫西門德泰恒號　硤石茅橋人和綢莊

如有不遵約章混售僞藥購者至本廬通報自當從重酬謝決不食言以杜淆亂上海盆湯弄新橋南挽香店轉灣約十餘家根德里內崔氏瓣香廬總發行所啓

頑鐵生光

鐵爲世界至頑之物　安得有光　雖俗語有頑鐵生光之諺　然係故作快意之談　安有此事　而孰知世界發明新理　竟有適合前人語識者　如日光鐵丸月光鐵丸二藥　俱以至頑之鐵　煉成無上上品　男子服之　治疾延年　女子服之　調經種玉　實有非常能力　非常奇效　爲藥界放一異彩　謂爲頑鐵生光　誰曰不宜　是則男女各同胞　有欲享受二藥之益者　曷嘗試之

總發行所　上海三馬路　中法大藥房

再生之機

容思遠者廣西上思縣人也壯年貿易於越南桂林間獲利頗厚近以連年土匪爲患商旅裹足容君之貿易雖冒險爲之然日形衰落虧折頗巨容君遂發勞成疾形容日枯面黃唇白四肢無力兩手發抖夜不安眠闔家憂之容君於是售其產業一部分籌致名醫治之卒無效果今年春值有傳教西醫路過上思於宣講福音之外又代貧民治病容君正於病篤之時自知無法可救且諸醫亦皆束手遂往就醫由西醫診察全體然後告容君曰君之所患者血枯之症也其原因由於平日不講衛生之道寢食無定時用腦無限制發勞過度故成血枯之症法宜清血補血靜心調養多吸新鮮空氣俟胃口進步其病自然漸次痊愈惜余以旅行傳道爲旨未攜緊要之西藥況上思又爲內地向無完全之藥店故無法治之因君之病非舍有鐵質之補劑不救也容君因之愈急而病益篤家人已爲料理後事電促其弟回里襄助一切未幾其弟抵里幸容君尚未棄世得談一切其弟即曰吾於途中購得上海華報數種見有上海三馬路中法藥房之廣告詳載發明日光鐵丸之原因及其功用與兄所患之症大致相同何妨購服以驗其後如何乎容君待救心切遂電致廣州麥述階君在廣州購得六瓶如法服之未及其半神色已有進步再服之精神日長肌肉頓生服至十瓶已復十六年前之體質方信西醫所論確有道理又益信中法藥房日光鐵丸之靈驗特將服藥情形函告本藥房藉以介紹與其同病者茲特宣布以作廣告可也

三馬路中法藥房謹識

（花柳包愈）（不愈還洋）

廣東近百年老牌計各阜假冒者過百家則本堂藥靈可想不寒涼不封墜凡花柳染毒遠年墜毒百發百中吃偏市藥不愈速看○扶元搜毒膠五元解毒丸一元祖鋪粵城佛山香港○上海五馬路中

遷居召租

本公館已遷於靜安寺路矮廬第一百九十四號門牌今將本公館房屋出租如合意者請至黃浦灘老沙遜行內寶源祥帳房面議可也

望平街徐公館謹白

……潤立刻賠償如數　紳商賜顧請駕臨本公司帳房接洽可也　上海……分局經理人潘澄波謹啓

艷容妙品

本藥房秘製潤容玉面散係專治男女面上油膩煙容酒刺黑氣雀斑晦昧等患早夜調勻燦擦旬日之間艷容如玉奐每瓶洋三角○每洋照批四瓶○上海三馬路丹風戲館後○鍊雲樂房發兌

全昌金鋼鑽戒指

本號向運外洋新到金鋼鑽戒指帽正耳圈環面等俱備其價目三四千元至數十元不等無一不二老少劃敗諸君賜顧請留臨三馬路口西跑馬臨禮拜堂隔壁安康里內德律鳳一千四百零七號

怡昌洋行

新式機氣火油爐

啓者本行專向德國名廠定造大號二號機器火油爐精選淨銅製成其身骨極爲堅固可稱獨步外加全銅龍頭玻璃小瓶以便配用如蒙紳商置辦用時無不稱讚價廉物美定合貴客樂川恐未週知特此登報倘蒙仕商賜顧者請認明內有本行招牌暗記務勿誤購是禱經理處在英界三洋涇橋下燧泰洋貨號便是或向本行亦可

怡昌洋行謹啓

祥茂洋行賞格

本行設在英國製造上等肥皂久已馳名前因市上有造祥茂皂以圖影射本行祥茂皂之意而遂欺騙買客之心甚有冒牌等事前經本行登報賞格逐一拿解公堂有罰任案乃近又有無恥之徒復將本行一百四十塊北忌皂一百二十塊祥茂皂二十係祥茂皂再行爲造在本埠外埠私售如有能確據報澆者本埠請親到本行指明外埠請具函示悉一俟拿獲人証即謝洋一百五十元決不食言特此廣告

◎高德洋行◎

啓者余驗眼光之特色裝配眼鏡之精巧早已馳名中外今又出一種**克吒力**鏡片較舊式平鏡非常之好光頭亦能做各㨾顏色甚合華人之用因其響形式四週照目觀出各物天然無異欲知其詳細請鑑臨觀看或函索仿帖可也兼售夏令太陽眼鏡設江西路什五號紅禮拜堂對面高德醫生白

亞西亞火油公司廣告

本公司今將設分局於中國各處將以前由咪吔洋行瑞記洋行代表之向日最著名之僧帽牌及十字牌火油收回商標自行發售各華商可與本公司直接交易現擬將咪吔兩字剷去改作亞西亞公司賜顧者幸留意及此至牌號仍用僧帽牌及十字牌不加更改雖將咪吔二字改作亞西亞然其貨仍是原公司之貨請歸箱上所印牌號應不致誤請惠顧諸君留意閱仿單上僧帽與十字兩牌及印於火油鐵箱上之鈴記爲設

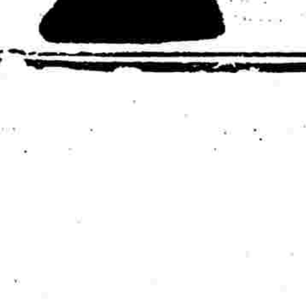

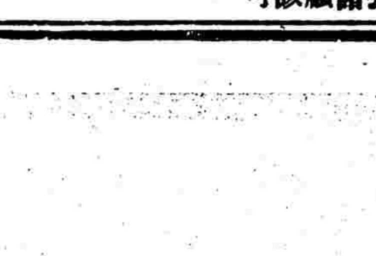

本公司有極美之燈專爲點十字牌油之用其光異常各客家均有出售價洋每盞一角二分

'VANA' (TRADE MARK) TONIC WINE

商　發納　記

發納補藥酒乃養身、增力、振發精神之品。凡重病後身體輭弱服之則迅即痊愈、元氣立復實可謂爲再生之神藥、兼可防禦瘧疾、瘴氣、以及一切熱毒等症。凡患腦系衰敗、身體倦怠、精神悶倦、胃口不開者，祈嘗試之使知此言之不謬也。

此藥係灌於瓶內、各處藥房均有出售。

英京　寶柔士氏、威來金氏公司、大藥行獨門專製

BURROUGHS WELLCOME & CO.
LONDON, ENGLAND

Ch. 12

以上解百勸藥水並魚肝油各種本公司已托卜海二馬路十二號三層樓信君公司經理諸君欲光顧者請向該處接洽可也

上海　中英大藥房

紀念品　遷移贈彩

◉贈彩藥物列下　附價目

養身培元補腦藥	二元又一元二角五
補血葡萄酒	一元
止咳補肺麥液精	一元七角五又一元
急救痧症藥水	七角又四角
四時清快片	二角
安胃平肝藥	一元
平喘治痰藥	一元
清利補丸	二角又一角
清血解毒藥	七角五
婦科調經藥	一元二角五
乃安戒烟藥片	二元五又一元二角五
諸癬外搽藥粉	五角
生髮香水	一元又六角又四角又二角五
生髮香油	同上
玫瑰花露香粉	一角
玫瑰花露香水粉	二角五
玫瑰香皂	二角
敷髮香水	四角
玫瑰花露香牙粉	五角又四角又二角
玫瑰花露口香糖	四角又二角
花露玉容散	一角
奇香光面水	五角又二角五

右廿二種關係衛生至要且爲男女界所共需故深願其效能普及於社會也

{買一瓶送一瓶◉買一盒送一盒}

（如購別項藥物一元以上亦可得加一贈彩惟只能在上列廿二種內選擇以示限制）

本藥房於六月二十五日自棋盤街中遷移北首四馬路轉角新造大洋房業己洗登廣告第念此次遷移固由本藥房諸事改良於商業上[illegible]估優勝起見而亦[illegible]近四方主顧對於本藥房之品料所至歡迎交相信用有以合力而贊成之茲當遷移伊始既感前情復料□購者諸君必更惠然肯來源源賜顧若不及時暫圖報効精廣招徠將何以仰酬雅意爰將總發行（唐製家用良藥）十二種（香閑助提妙品一十種特別妝出訂自（七月初二起六八月十二止）凡賜購此廿二稱者均加倍發奉郎購別項藥物亦均照加一之數在此廿二稱內任憑選擇以作贈彩聊爲本藥房遷移一大紀念區區之忱諒邀公鑒爲特再行廣告深望外埠欲趁此便宜機會者及早寄款預定俾按批陸續答寄不幄惟批發僅已極廉不能再加贈彩故一概不在此例希見諒是幸

上海　萬源昌珍珠號　二價

竊維珠寶一業向無定價任行信口而索紛擾紛爭殊非公平之道本號開設上洋新北門內舊校場中已歷四十餘年只此一家並無分出專售臺莊批發貨眞價實久已馳名中外今庚註意門莊選備上等新元珍珠精圓的珠專製改良時樣新光及精圓新式珠花全副頭冕各色寶石翡翠玉器一應俱全定價克己劃一不二如蒙惠顧敬請光臨任意選擇倘有不合盡可退貨還洋決無異言非圖漁利以廣招徠佈

信成銀行發行鈔票廣告

啟者本銀行奉　農工商部批准發行洋元鈔票並蒙　前農工商部尚書貝子爺肖像印於票面除一元五元早已發行外所有十元鈔票業已印就即日發行此佈

奏摺

外務部會奏議覆察哈爾都統誠勳奏請自闢商埠摺

奏爲遵 旨議覆恭摺仰祈 聖鑒事光緒三十四年五月初五日軍機處抄交察哈爾都統誠勳奏邊疆要地亟宜自闢商埠一摺奉 硃批該衙門議奏欽此查原奏內稱察哈爾居西北要衝握諸邊樞紐張家口又爲全察之樞紐風化未闢以前自事孝於口內風化既闢以後則口外視口內爲尤重其情勢既月異而歲不同其辦法亦宜通而不宜塞京張一軌來歲即通京張之害成張庫之起點也京張通而東南之商貨由江漢可直抵西北張庫通而西北之商貨由庫恰可直輸東南今京張之路猶未盡通各國官商游歷於蒙境者已踵相接說者謂張庫路成則歐亞八士向之遵海而來者皆將改而遵陸以達於西伯里亞將來西北之繁盛當百倍於內地各口岸奴才於上年議覆建省時曾將自開商埠附片聲請但前奏僅渾言張家口由今觀之竊以爲開埠宜在口外不宜在口內俄國之在張口通商向就大境門外之元寶山今議開埠似宜就其附近之地酌量擴充查察哈爾正黃旗所屬博羅差灘地方爲向來由張至庫之大道將來張庫路綫所必經該處距口六十餘里平原廣漠地勢適中若於此處開闢商埠略仿山東濟南陸路開埠辦法則其利有四內外畫分使原有華商不致因混雜而生阻礙其事易舉利一西北商貨使萃於此將來設關征榷爲察疆總得之利辦事有資即改設行省之基礎利二商埠闢於蒙境則蒙貨出納都統有保護之權蒙人不致受欺開蒙荒所以郎蒙難也利三開埠必設官一切警務捕務必次第興辦風氣交通盜賊易戢利四綜此數利經營十年將見塞外猥嚈蔚成樂土等語臣等查張家口地方向爲西北商旅來往之孔道現在京張鐵路將通將來又接造張庫鐵路交通日廣商務必益臻繁盛該都統所奏自係實在情形惟開埠通商事關交涉雖自闢稍可保主權而內地究不同口岸當此治外法權尚未收回之時多一商埠即多一轇轕京張爲完全自築之路既與膠濟迥殊則張口之宜否開埠亦自與濟南有別且開埠之利無非在設關征稅該處向設有張家口監督征榷內地各貨及俄商陸路通商應征各稅項其洋貨之由東商運往者皆己在進口各海關完納正稅該處無可再征況一經設關自洋商所運之洋土各貨又將從由此口運彼口之例於沿途應征之子口稅轉多窒礙是該處開埠祇增設關之經費不能期稅項之加多臣等再四籌商該都統所請自闢商埠之處應暫從緩辦理有臣等擬議緣由是否有當理合恭摺具陳伏乞 皇太后 皇上聖鑒訓示再此摺係由外務部主稿會同會議政務處農工商部理藩部辦理合併陳明謹 奏光緒三十四年六月十二日奉 硃批依議欽此

來函

致九江中小師範鐵路學堂公電

九江嶺南會館處於府城之內環居者皆九江土著旅潯粵人有限皆有職司演劇釀事之日又非禮拜執洋行業者尤不能至是日粵人在會館中看戲者惟稀罕及司事有役而已而該學生等公電一則曰「旅潯粵人械斃學生」再則曰「粵人知罪無可逃」二若粵人皆爲兇手也者似此牽射武斷之語其意蓋欲置旅潯粵人皆處於被告地位使出不發聲然後任所欲爲孫不知明眼人自能辨之也至於會館演劇內外看客閧雜人等良莠不齊閧鬨之時擁擠門外安知兇手爲誰旋衆學生扶羅入會館德化陳令赬驗生傷其時羅尚能開口何以並未供及被粵人所毆迨羅死後羅姓即以嘉姓喝打爲詞陳令驗屍時即有「你們粵人好狠將人打到如此」之說推陳令之意見羅在會館身故即以爲在會館之中毆傷殊不知羅在會館外作傷爲衆學生扶入會館者故先有一粵人之見於胸中發爲此言否則并未訊問僅據原告一面之詞即知爲粵人行兇耶所登鄧劉之口供出於酷刑嚴訊之後而該學生等電文曰「並是獲出口供」撇去刑訊一節嗚呼三木之下何求不得而況蕭姓尚未承認豈遂能爲信讞哉而況拾詳就略含混其詞豈遂得成爲公理哉會館演劇學生等來往成群縣堂訊問擁擠喧嘩甚至勸用酷刑親自踏槓在衆目昭彰之地學生公然出此野蠻舉動尚謂我粵人理謳則必盡掩九江之人之目而後可必盡啞九江之人之口而後可今案尚未定何得遽指爲罪無可逃郎使案已問實亦只兇手某某而已何得謾以籠統粵人二字爲一網打盡之計耶者謂捏誣學生即能抵賴是不知大清律例者也查大清律例並無防衛自己權一條可知情眞事實雖捏誣全省全國學生亦不能脫身事外也總之推此公電用意其注重之點在粵人二字蓋學生等以牽射武斷之觀念爲前題受一若旅潯粵人皆爲兇手某亦旅潯粵人之一分子故不能自甘緘默孟子曰予豈好辯哉予不得已也

時報館轉 愛和平者鑒閱六月初八日時報所載大函不禁有所請教君抑調查確實而登此函耶君抑徒據初四日時報所載九江來函而登此函耶君抑受粵人之請託而登此函以冀兇黨幸逃法網耶予於是不能無疑矣請君係受粵人之請托而登此函也予則不信蓋自命愛和平者未必徇私也請君係徒據初四日時報所載九江來函而登此函也予又不信蓋自命愛和平者未必徒據一偏之辭也請君係調查確實而登此函也予更不信蓋自命愛和平者所登此函絕非調查確實之言也予思之予重思之不禁喟然歎曰自命愛和平者殆徒據初四日時報所載九江來函而登此函耳噫自命愛和平者如是愛和平者掃地矣予今不能不將自命愛和平者來函歷歷指其非調查確而登此函歷歷指其係徒據初四日時報所載九江來函而登此函謂予不信請畢其說予先請教自命愛和平者係何處人若非九江人調查自不能確實若他省人而非居在九江調查益不能確實若謂係九江人或他省人而居在九江者予疑則滋甚蓋初四時報我九江須初七日方能得覩彼自命愛和平者係在九江亦必切七日方能得覩時報何以自命愛和平者之函即見於初八日時報報紙中嘻愛和平者之亦何其速之甚也且自命愛和平者之函多係據初四日時報所載九江來函而發者豈自命愛和平者有先知之明耶此其中殆有大弊竇存焉予意登九江來函之人即係登愛和平者來函之人不然登愛和平者來函之人必先見登九江來函人之底稿噫其奸狡有如是耶是可笑矣(以上係指其非調查確實而登此函之明證天下明眼人自能辨及至於係據初四日時報所載九江來函而登此函則歷指於下而所謂非調查確實而登此函亦即寓於其中留心此事者希注意焉)原函云(踞坐神案高瞻遠眺)此二語係初四時報所載九江來函中之語也噫斯言果足信耶中學學生果如是無道德耶天下或信斯言予則不能信斯言予係目覩並無此事又何能信又何敢信自命愛和平者其勿徒據一偏之辭其亦調查確實而後平心論之可也原函又云(況糾衆鬨門乎)此一語也亦係據初四日時報所載九江來函而發者今試平心而論無論學生未黨糾衆鬨門使學生果係糾衆鬨門予恐嶺南會館不知幾何時已我紛碎矣且學生羅某傷至死而粵人竟無一人受傷者糾衆鬨門果如是而已乎君欲人信斯言予未進一籌語曰是挾泰山而超北海之類也原函又云(殺盡粵人方息恨)(此一語係初四日時報所載九江來函中之語予以此語無足重輕想作此[illegible]心之詞故不避其辭之過激也君遂以野蠻如此四字加予其身予恐作此說者之人將以此四字轉贈於君原函又云(刑訊已奉諭旨嚴禁雖有時不得已而用之然其權歸屬官吏今乃越俎代庖以學生至親作差役天平架通打成招當預備立憲時代而有此舉眞聞所未聞)嗟嗟予不料自命愛和平者竟如此任吠也竟如此調查不能確實也竟如此徒據一偏之辭也眞可異矣聞所未聞矣與不屑與辨論矣天下有徒據一偏之辭且兼調查不能確實而公然竟以愛和平者自命者乎那我潯諸公暨賢官長及天下明眼人其勿爲其所惑是則予之將此函登於報之微意也

報告

滬瀆粵商勸捐廣東水災籌振所第七次報告

經綸堂經募各綢布莊振欵列 春源發捐洋六百元 李宏興祿書捐洋四百元 林大成老店捐洋三百九十元 汪永亨捐洋三百元 林大成玉房捐洋二百八十元 周益大捐洋二百二十元 悅昌文 謙益祥 亦昌鼎記 恆乾仁布號崇義堂 廣昌成 六吉昌 卜文記 李宏興福號 以上每捐洋二百元 益源昌 啟成玉 每捐洋一百五十元 衡昌泳捐洋一百二十元 于啟泰德記 晉章寶章 春記正 半逸散人宋麟閣求毋病全愈 以上捐洋一百元 永興昌捐洋七十元 熾紅居士捐洋二十元 以上共捐得洋五千一百元

鄧鳴謙翁交來公餘總會經募振欵列 公餘總會捐洋五百元 唐靜波捐洋三百元 鄧鳴謙再捐洋二百元 施省之 徐桂庭 每捐洋二百元 唐彥侶捐洋一百五十元 唐靄園 黃叔平 張子標 每捐洋一百元 顧紫霞 關紫明 吳鏡秋 潘惠軒 陳氏 趙灼臣 每捐洋五十元 以上共捐得洋二千一百五十元

第七次 共捐得洋七千二百五十元 連上六次合捐得洋三萬四千八百九十七元 捐欵請交 利百川 安和祥 利興 同永泰 利泰號 廣發源 穗生源 有隆 茂和興 廣永

商務

叫莊

昨爲義記叫莊拍賣之期其拍出各貨之價目如左

(不死)大紅龍牌	每箱五錢八分四厘
大紅黃掛	五錢七分九釐
紫色黃掛	六錢四分
新綠黃掛	六錢二分二
新洋黃掛	六錢七分六
棕色黃掛	六錢零九厘
大紅海馬牌	五錢七分
深洋藍海馬	五錢七分
新綠海馬	六錢零一厘
新洋海馬	五錢三分六
棕色海馬	六錢二分四
玫瑰海馬	六錢零九厘
深洋藍牛牌	五錢三分
大紅牛牌	五錢一分七
新洋牛牌	五錢零一厘
大紅鵝牌	五錢一分四
新洋鵝牌	五錢
深洋獅牌	五錢二分
大紅獅牌	五錢
雜色無牌	五錢零四厘
(紅布)三磅半旗女牌	一兩九錢七分
四磅旗女牌	二兩一錢五分
五磅旗女牌	二兩五錢五分
三磅半母子牌	一兩六錢九分
四磅母子牌	一兩八錢五分
四磅半母子牌	一兩九錢
五磅母子牌	二兩一錢五分
四磅福壽牌	一兩九錢七分
四磅半福壽牌	二兩一錢
五磅福壽牌	二兩二錢四分
六磅福壽牌	二兩六錢八分
四磅八仙	二兩一錢九分
四磅半八仙	二兩三錢
五磅八仙	二兩六錢一分
六磅八仙	二兩九錢七分
三磅半綉女	一兩八錢四分
四磅繡女	一兩九錢六分
五磅繡女	二兩三錢
六磅繡女	二兩七錢三分
四磅利市牌	一兩八錢八分
五磅利市牌	二兩二錢九分
七磅利市牌	二兩九錢二分

本埠市況物價表

匯票

廿七日各國匯票價目如左

大條銀	二十四辨士十六之三 二十四辨士十六之九
英倫電匯	二先令四辨士八之五
現匯	二先令四辨士十六之十一
銀行買票 四個月匯票	二先令四辨士八之七
電匯四個月票	二先令五辨士
又 六個月匯票	二先令五辨士十六之五
帶根匯票 四個月定貨	二先令五辨士十六之三
又 六個月定貨	二先令五辨士十六之七
法國電匯	二法郎九九二之一
四個月電匯	三法郎〇五二之一
六個月電匯	三法郎〇七二之一
德國電現	二馬克四三
四個月電匯	二馬克四九
美金電現	五十八元
四個月電匯	六十元〇二之一
香港匯票	七十五兩四之一
日本電現	八十五兩八之五
十五日東匯	八十四兩八之五
印度匯票	一百八十羅比〇四之一

金市

英大馬路大豐永金店開設多年生涯鼎盛今春三月間突遭火災即在左近黨馨里暫住現因原處房屋翻造竣工故已於昨日遷回原處開張矣茲將昨日收盤金價錄左

現貨驗金	四百零九兩五錢
遠期驗金	未開
足赤條金	四百十六兩五錢
沙金合赤	四百十八兩五錢

錢市

昨日北市銀拆及銀銅圓錢價併錄於左

龍洋	七錢二分七厘
英洋	七錢三分三厘二二五
本洋	一兩零五分
小洋	六錢四分四厘七五
銀拆	一錢一分
洋找	七錢二分五
錢找	千一文
銅元	一百六十九千八百文
市錢	一百五十千文
衣牌規銀	一百六十九千文
衣牌對開	足八百九十文 虛五百四十文
衣牌大洋	一千二百四十文
衣牌小洋	一百零八文

股票

昨據交通公司報告價目如左

公和祥	股票	二百兩
藍格志	又	五百五十七兩半
開平	又	十五兩
耶松	又	八十五兩
叭喇糖	又	九十兩
招商局	又	一百十六兩半

紗市

本敝棉紗昨日四川天津兩帮姓有交易紗價仍須看漲茲錄如左

十四支藍團龍	八十七兩七五
又 紅龍	八十八兩
又 藍龍	八十七兩五錢
又 雙龍	九十四兩二五
又 財神	八十六兩五錢
又 雲龍	八十六兩五錢
又 鐵毛	八十八兩二五
又 丹鳳	八十七兩二五
又 雙虎	八十八兩七五
又 三星	九十兩零二五
又 天官	九十兩

油荳餅市

廿七日到船無市上成交者惟牛荳油一種統共售去一千零二十件共餘各貨皆無市開由之價錄左

船牛荳油	每担八兩六錢

糧食

二十七日到埠米船十五艘銷場平常大勢次貨銷場較多各價錄左

機器高白米	每石八元三角
機器中白米	八元一角
常幫高白米	八元一角五分
蘇同白米	七元八角
松江破甕白米	七元九角
青角雙蹊白米	七元八角
樓房白米	七元二角
高小麥	四元八角五分
中小麥	四元四角

◉出口土價

絲市

昨日法國六個月商匯三百零七法郎半合銀百兩洋商購買各絲之牌各價目如左

公平洋行買金麒麟湖州白絲三十担每担價銀四百六十七兩五錢

怡和洋行買紡織牌頭二三號七里大經三十担每担五百九十兩至五百七十兩

稻司洋行買韓廣興頭二號大經廿担每担五百七十五至五百六十五兩

又買白雙象牌八繭灰經五十担每担三百六十兩

波斯洋行買查把黃絲五十担每担三百七十兩

又買萊蕪黃絲五十担每担四百卅兩

信孚洋行買金飛虎九至十一分頂號廠絲二十担每担八百十兩

達昌洋行買永泰金地球九至十一分頭羞號廠絲三十担每担八百兩至七百八十兩

又買永泰金地球十三至十五分頭二號廠絲三十担每担七百八十兩至七百六十兩

又買蘭鶴牌杭州白絲四十担每担四百零五兩

茶市

昨日各茶棧軋結洋莊銷路自開盤至今共計銷出二五工夫茶三千六百四十五箱二五土庄茶一萬零八百二十四箱二五路莊茶二萬五千九百七十六箱二五平水茶五萬六千零四十五箱昨由各洋行買去之各種茶價如左

同孚洋行買公愼祥茶棧仁泰二五徽州茶二百二十一箱每担二十一兩五錢

同孚洋行買洪源永茶棧吉祥二五徽州茶一百二十箱每担二十二兩五錢

錦隆洋行買永泰源茶棧怡亨利二五婺源茶一百二十七箱每担三十兩零二錢五分

協和洋行買永泰源茶棧永興二五屯溪茶二百零五箱每担二十五兩五錢

昌泰洋行買森盛恒茶棧五香芽二五婺源茶一百二十一箱每担三十兩零五錢

茂祥洋行買新隆泰茶棧汪香芽二五婺源茶一百三十六箱每担三十一兩五錢

怡和洋行買永吉祥茶棧大有兩字一五平水茶共九百二十箱每担二十六兩七錢五分

怡和洋行買久成茶棧初點必發兩泰一五平水茶共八百四十一箱每担二十七兩五錢

又買珍龍兩字一五平水茶共九百零九箱每担二十六兩六錢

怡和洋行買和茂茶棧以利一五平水茶七百二十三箱每担二十五兩五錢

怡和洋行買森盛恒茶棧元亨二五婺源茶二百箱每担三十二兩

天祥洋行買森盛恒茶棧永豐二五婺源茶一百十二箱每担三十一兩二錢五分

天祥洋行買洪源永茶棧益興三五婺源茶一百十箱每担三十一兩

除以上銷五者不計外本埠各茶棧尚存 二五工夫茶一萬零四百六十五箱 三五土庄茶一千九百九十七箱 二五路莊茶七千八百六十九箱 二五平水茶二萬六千三百二十四箱

繭市

雙宮乾繭市面日來東洋行家頗有交易惟無錫貨與貨價祇相去三四兩之譜云茲將行情錄左

紹興頭蠶雙蚵乾繭	每担五十七兩
無錫頭蠶雙宮乾繭	五十四兩
紹興繭衣	三十八兩
無錫繭衣	三十四兩

◉進口洋貨

洋布

昨日煙台帮購去各牌粗布共計二百餘包市價如左

(粗布)跑馬	每疋四兩二錢五錢
頭號刁	四兩二錢五錢
三鹿頭	四兩一錢七五
三獅	四兩一錢七五
太和福姚	四兩二錢
恒豐馬鹽	四兩一錢
雲雙兎	四兩一錢七五
鐵公鷄	四兩
小獅珠	四兩
人馬球	四兩
小鹿甲	四兩零二錢五
都福字	四兩二錢二五
(斜紋)飛龍	每疋四兩九錢五分
雙天官	四兩五錢五分
虎獅	四兩八錢
九通球	四兩八錢
義和大小英	四兩四錢
又 藍狗	四兩四錢
魚槍	四兩五錢
英三旗	四兩五錢
五英哥	四兩五錢五分
圈牛頭	四兩三錢
立羊	

棉紗

印度棉紗昨日長江帮買去之手貨價列左

十支雙鳳	七十七兩五錢
又 雙同人	七十六兩
十二支紅大班	八十一兩五錢
又 新大班	八十一兩五錢
十六支單立馬	八十五兩五錢
又 定南針	九十兩
二十支祝壽圖	九十七兩五錢
又 紅人頭	九十七兩五錢

火油

昨日茶會收盤行情如左

老牌火油現貨	每箱二兩三錢二分五
又 月底	二兩三錢二分五
英牌聽油現貨	一兩九錢九分五
又 月底	一兩九錢九分五
咪吔牌油現貨	二兩
又 月底	二兩
十字聽油現貨	一兩九錢〇五厘
又 月底	一兩九錢〇五厘

(以上均係淨盤無扣用)

自來血

譯名自來血原名博羅德多血液之功益

夫一國爭衰在於民氣而一身之強弱則在於血氣血氣者夫固強國強身之原料也現今爲識血相尚盛時代爲吾人所急當研究而不可緩者因莫此血氣若而自來血乃適出現於今日此自來血之方爲英國皇家醫生所定風行西土已數十年西國人民莫不珍之如寶如英國倫敦之皮皮台根俱爲百餘年之大藥廠均皆精功製造每年銷數不下數百萬打今本藥房不憚辛勞特運來華使血少因而體弱無力者及早服而得益血明體之效果西人最精養血之法故能人人體質強壯無文武之別我華同胞切莫輕視此自來血蓋其中實有絕大之能力也

試驗法

世界萬事非有確實之證佐則萬不能道其實此自來血專增心經之血液其功補益全體亦可由試驗而得之如瘦弱之人面色紙白其血之虛也可知服此自來血七日之後察視眼包皮之內皮色則其必能變紅未服自來血之前用針刺破手上之皮出血少許滴於玻片之上待既服自來血七日之後仍如前法令出血少許滴於玻片之上此兩玻片相對則後玻片必紅於前此二者驗體質久虧者必得也如常人未服自來血之前先將十五磅之物用力提舉覺重若何待服七日之後則向者覺重之物加重半磅今則不覺其重矣此二證可知自來血之必能加全身之重量又能加增全身之健力又如心虧血虛之人步履之時每覺心跳服自來血一月之後向者走半里即覺心跳者今則走一里而亦不覺心跳矣即有功效又有最明之確證如房勞過度之人腎水虧元精必薄且冷服自來血七日之後則其精水必濃而溫因精乃血所聚精而成血虧斯腎虧故補血即所以補腎以上均可驗明其功效者也更自可試驗者乳母之乳水或不足或欠濃服此自來血七日之後其乳水必能增濃三倍又如婦女經水或淡或冷或早或遲或痛滴漏不息之患如能常服則每月調勻必無愆期以上一切均證明自來血能增血液之最易試驗法也

一服自來血小兒乳水不足先天素虧常苦多病或至四五歲時尚未能行走此即氣血不足之明證疳積童痨即因之而成凡二歲至五歲小兒可於每飯後服自來血小羹匙每日三次開水冲服自能身壯骨健一百病不侵幼時血足到老無恙

一婦女經水不調或經痛經冷服之非但調經且能種子孕婦常服臨產平安而所生之子日後必少疾病因先天既已受補則血氣必能充盈且乳汁又佳小兒體質自然強壯

一婦女向缺運動血氣不和經日悶坐憂傷抑鬱致肝火上升腰酸脚痛能常服此自來血則血分充足肝火不升胸懷愉快決無鬱悶煩惱之苦而腰酸脚痛諸患亦即消化

一中年先天不足後天失調或房勞過度血液消耗致有面黃肌瘦頭暈目眩腰酸脚軟四肢無力腎虧肝旺腦空耳鳴等患連服一月則面色必漸紅潤以前消耗之血液至此已能補足則諸患悉除自然身壯而力健矣

一文人刻苦用功思慮過度必致心血耗盡面白似紙骨瘦如柴服之心力漸壯血氣漸充心廣體胖獲益匪淺

一年老之人血氣衰耗精神困頓常服自能烏鬚黑髮健骨潤肌精神日見強旺返老還童操券可待

各埠託局函購原班保險回件 小瓶一元二角 大瓶二元 每打 十二元 二十元

◎總發行所上海四馬路老巡捕房對門棋盤街轉角青花石三層大洋房五洲大藥房

企公牛乳天下馳名

本廠專造牛乳有年所爲環球第一色白而潔味香而濃[illegible]老年幼童服之可以強壯[illegible]新加坡印度香港南洋日本等處每年銷數萬箱[illegible]

惡痔去管靈丹　第一極品消痔丸

京都天寶齋◯首製痔瘡良藥◯欲治斷根◯惟我最應◯購者必須認明◯保你永遠安寧◯假冒此多◯自宜留心

患痔雖二三十年之老症惡痔亦必斂服之後平復如初誠可謂第一靈丹洵非虛語每瓶洋一元雙料加倍

痔瘡之病雖由溼熱下注其原則在肝脾腎三經虧火受損而成日久生管必至潰破孔穿腸肚至濃血淋漓痛癢難忍爲一身最痛最苦之病本藥局志在利人修合此丸內用珍珠熊膽人參鹿茸等珍貴之品立刻止痛止癢生肌消管連根脫落永不再發其藥攻補並施服者不但消患除病且能健體壯神凡服他家之藥不見其效者請來一試如連服三罐莫不著手成春也每匣洋二元每料六盒洋十元◯外搽神効化痔散此散亦用貴重之品功能止痛除癢清

◉上海二馬路西鼎新里京都天寶齋發售

超羣奪倫

徐君適卿天性聰敏學力又富兼得歐美名師真傳於牙醫專科確有心得歷年中外紳商交口稱美此其名譽之著固非不學無術者可望其肩背也今設肆在英大馬路致興照相店二層樓上至於房舍器具精良[illegible]凡鑲補脫種無痛諸新法莫不各盡其妙[illegible]上海招商局東隣庭蓮啟

美商集成儲蓄公司廣告

自今日起能於七點鐘內趁火車至南京再閱幾年能趁火車至中國各省火車所至之地商務必能繁盛有利可圖諸君欲圖此等之利乎則請親來或寫信至上海英大馬路十三號三層樓上集成儲蓄公司

上海謀得利總公司

在英大馬路東首黃浦灘相近

頭等洋琴自行琴風琴手拉琴口琴多至幾百樣可包永遠不壞◯軍器樂器戰鼓號商笙簫笛一應全備三十[illegible]

分設法界陳列所內

唱戲機器　普地球上爲第一等之貨比戲檯上更響京調梆子哭笑小曲俱全　價亦公道

英商謀得利有限公司謹啓

烟香脫律派

茂生洋行謹啟

本行分設上海已歷四十餘年向辦麵粉磨穀碾米榨油造紙開礦電燈水門汀纂粉引擎鍋爐各種機器皆出自美國頭等名廠所製造近年以來內地需用日廣因加改良以期名譽之發達故漢口江西蕪湖鎮江無鍋及本埠等處凡經購用本行機器者無不同聲贊賞共稱便利而堅觀也茲自遷移四川路五十三號新犀後尤復精益求精勉造卓絕其章程一切亦須安爲刪訂以副雅望惠顧諸君幸勿吝玉爲盼恐未週知特此廣告

度支部農工商部批准註冊

商辦信義工商儲蓄銀行廣告

[illegible]

以下摘錄儲蓄章程凡零星各款均照此法辦理

[illegible]

信義總銀行　開設二馬路
分行　鎮江　上海　漢口　武昌　京北　長沙　湘潭　蕪湖　宜昌　南昌　重慶　常德

上海　華英大藥房啟

本藥房新到醫生傢伙牙科材料一應用要件又新到照相器具材料甚多均是各國名廠新巧式樣價値公道請賜顧者來購爲盼特

惠羅公司

上海南京路十三號

一百頂眞拍那帽每頂洋拾元

現有極善機會眞眞拍那帽子値洋拾伍元茲格外減價售洋拾元此種帽生骨極軟臨用時眞足避暑不受熱氣謂予不信請　貴客駕臨本公司細看方知言之不謬也刻僅存一百頂此貨無多尤望即日來購切勿錯過先來者併可擇各人之尺寸拾元即可買得眞拍那買帽子廉莫廉於此矣

本公司所登告白均以誠實相談不尙虛語卽自備各貨均以現銀去購並非先欠而來照此情形本公司在中國境內可稱獨步無論男女皆可直至本公司看貨欲買何物本公司有招待人奉告

本公司另有一種極好極軟看和拍那買帽子各式尺寸均備價洋每頂十五元念五元不等

上海豐綸紡織汗衫廠廣告

本廠爲振興工藝挽回利權起見特創汗衫廠於本埠[illegible]

永同昌 東棋盤街　永泰祥 北河南路　啟泰祥 法大馬路　德源祥　恒昌 四馬路　潤錩 虹口中虹橋